

Übersicht der Änderungen zum Haushaltsplan 2018

**Einnahmen Waldwirtschaft (Produkt 13.05.01.00)**

Produktkonto	Bezeichnung	seitheriger Ansatz 2018	Veränderungen 2018	neuer Ansatz 2018
5100000080	Verwaltungsgebühren	300,00 €	0,00 €	300,00 €
5090000080	Nutzungsentgelte	530,00 €	0,00 €	530,00 €
5090000280	Nebennutzungen (inkl. Holzverkauf)	236.220,00 €	-26.058,00 €	210.162,00 €
5300000480	Vermietung Forstschlepper	0,00 €	0,00 €	0,00 €
5090000380	Einnahmen Rechnung Dritter	0,00 €	0,00 €	0,00 €
		<b>237.050,00 €</b>	<b>-26.058,00 €</b>	<b>210.992,00 €</b>

Produktkonto	Bezeichnung	seitheriger Ansatz 2018	Veränderungen 2018	neuer Ansatz 2018
5100000580	Jagd- und Fischereiabgaben	10.800,00 €	0,00 €	10.800,00 €
		<b>10.800,00 €</b>	<b>0,00 €</b>	<b>10.800,00 €</b>

<b>247.850,00 €</b>	<b>-26.058,00 €</b>	<b>221.792,00 €</b>
---------------------	---------------------	---------------------

**Ausgaben Waldwirtschaft (Produkt 13.05.01)**

Produktkonto	Bezeichnung	Veränderungen		neuer Ansatz 2018
		seitheriger Ansatz 2018	2018	
6200100011	Entgeltete Arbeitnehmer/innen	101.900,00 €	2.582,00 €	104.482,00 €
6222100011	Weihnachtsgeld Angestellte	7.400,00 €	200,00 €	7.600,00 €
6300100011	Dienstbezüge städt. Beamte	32.700,00 €	600,00 €	33.300,00 €
6321100011	Sonderzahlungen städt. Beamte	1.600,00 €	100,00 €	1.700,00 €
6441100011	Beihilfen Versorgungsempfänger	1.700,00 €	500,00 €	2.200,00 €
6440000011	Versorgungsbezüge städt. Beamte	13.400,00 €	1.400,00 €	14.800,00 €
6470100011	ZVK-Aufwendungen	9.400,00 €	300,00 €	9.700,00 €
6400100011	Sozialversicherungsbeiträge	22.200,00 €	700,00 €	22.900,00 €
6420100011	Beiträge Berufsgenossenschaft	5.700,00 €	6.700,00 €	12.400,00 €
6490100011	Beihilfen städt. Beamte	0,00 €	1.600,00 €	1.600,00 €
6161000080	Instandhaltung der Gebäude	780,00 €	0,00 €	780,00 €
6030000080	Verbrauchsmittel	16.690,00 €	28.055,00 €	44.745,00 €
6179000080	Unternehmereinsatz	60.020,00 €	-7.307,00 €	52.713,00 €
6165000280	Instandhaltung forstw. Grundstücke + Wege	5.370,00 €	0,00 €	5.370,00 €
6163000080	Anschaffung und Instandhaltung techn. Ausstattungen	2.045,00 €	0,00 €	2.045,00 €
6050000080	Energie, Wasser	4.600,00 €	0,00 €	4.600,00 €
6730000180	Hausgebühren	120,00 €	0,00 €	120,00 €
7020000080	Grundsteuer	2.680,00 €	0,00 €	2.680,00 €

<b>Übertrag</b>	<b>288.305,00 €</b>	<b>35.430,00 €</b>	<b>323.735,00 €</b>
-----------------	---------------------	--------------------	---------------------

**Ausgaben Waldwirtschaft (Produkt 13.05.01)**

Produktkonto	Bezeichnung	seitheriger Ansatz 2018	Veränderungen 2018	neuer Ansatz 2018
	<b>Übertrag</b>	<b>288.305,00 €</b>	<b>35.430,00 €</b>	<b>323.735,00 €</b>
6900000080	Gebäudeversicherung	780,00 €	0,00 €	780,00 €
6164000080	Kfz.-Instandhaltung/Betrieb	9.300,00 €	0,00 €	9.300,00 €
7030000080	Kfz.-Steuer	200,00 €	0,00 €	200,00 €
6055000080	Kfz.-Treibstoffe	5.300,00 €	0,00 €	5.300,00 €
6901000020	Kfz.-Versicherungen	2.160,00 €	0,00 €	2.160,00 €
6070000080	Dienst- u. Schutzbekleidung	2.300,00 €	0,00 €	2.300,00 €
6010000080	Bürobedarf	540,00 €	0,00 €	540,00 €
6700000280	Miete Kopiergerät	220,00 €	0,00 €	220,00 €
6810000080	Bücher, Zeitschriften, usw.	99,00 €	0,00 €	99,00 €
6850000080	Dienstreisen	180,00 €	0,00 €	180,00 €
6880000080	Aus- und Fortbildung	400,00 €	0,00 €	400,00 €
7121000080	Beitrag an Land/Kosten Forst- verwaltung	67.100,00 €	-9.100,00 €	58.000,00 €
7128000080	Zuschuss Waldzoo Hainbachtal	10.000,00 €	0,00 €	10.000,00 €
8438310080	Auszahlung für den Erwerb von Vermögensgegenständen	2.500,00 €	0,00 €	2.500,00 €
	<b>Ausgaben</b>	<b>389.384,00 €</b>	<b>26.330,00 €</b>	<b>415.714,00 €</b>
	<b>Einnahmen</b>	<b>247.850,00 €</b>	<b>-26.058,00 €</b>	<b>221.792,00 €</b>
	<b>Zuschuss</b>	<b>-141.534,00 €</b>	<b>-52.388,00 €</b>	<b>-193.922,00 €</b>

HessenForst Langen • Dieburger Str. 53 • 63225 Langen

Stadt Offenbach  
-Amt für Wirtschaftsförderung  
und Liegenschaften-  
Herrnstraße 62  
63065 Offenbach / Main

Aktenzeichen K12  
Bearbeiter/in Michael Löber  
Durchwahl -12  
Fax -40  
E-Mail Michael.Loeber@forst.hessen.de  
Ihr Zeichen  
Ihre Nachricht vom  
Datum 11.10.2017

## Waldwirtschaftsplan 2018

Sehr geehrte Damen und Herren,

als Anlage erhalten Sie den Waldwirtschaftsplan und den Haushaltsanschlag für das Jahr 2018.

Im Rahmen der Waldpflege ist geplant ca. 4.385 m<sup>3</sup> Holz zu nutzen. Diese Holzmenge entspricht dem Nachhaltshiebsatz, d.h. es wird nur soviel Holz geerntet welches innerhalb eines Jahres im Wald zuwächst.

Für das kommende Jahr ist im Stadtwald Offenbach mit einem finanziellen Ergebnis von – 193.922 € zu rechnen.

Im Vergleich zum Vorjahr hat sich der Zuschuss geringfügig verkleinert.

Neben der Holzernte enthält der Plan folgende Schwerpunkte:

1. Verkehrssicherungspflicht: Zwar ist in 2018 im Gegensatz zum Vorjahr ( Amerikawäldchen) kein Schwerpunkt eingeplant, das Thema Verkehrssicherung ist jedoch an Hand der gegebenen Situation ( Bebauung am Waldrand, zahlreiche Straßen) Dauerthema und schlägt mit 17.400 € zu Buche.
2. Klimawandel – Anpflanzung von Baumarten mit entsprechend hoher Toleranz gegen Trockenheit: Auch in diesem Jahr ist die Einbringung von Douglasie in Bestandslücken und vergraste Bereiche geplant. Dafür sind inkl. der notwendigen Wildschutzmaßnahmen ca. 24.500 € vorgesehen
3. Erholungsnutzung des Waldes / Unterhaltung der Waldwege: Zur Gewährleistung des Stadtwaldes als Erholungsort für die Bürger sind umfangreiche Wegunterhaltungsmaßnahmen notwendig. Dem Forstamt liegt hierzu vom Liegenschaftsamt eine entsprechende Prioritätensetzung vor. Einhergehend mit dem Aufwand für die Sozialfunktion des Waldes fallen in Summe Kosten in Höhe von rd. 45.000 € an.
4. Die Sicherung der Schutz- und Erholungsfunktion sowie der Erhalt der Erholungseinrichtungen schlägt mit ca. 17.200 € zu Buche.

Wenn der Wunsch besteht, bin ich gerne bereit, den Wirtschaftsplan für den Stadtwald Offenbach in den Gremien zu erläutern und zu begründen. Des Weiteren bieten ich auch eine Waldführung an, damit sich das Parlament ausführlich vor Ort informieren kann.

Mit freundlichen Grüßen

i.A.



( M. Löber )

**Wirtschaftsplan Haushalt**
**WiPlus**

<b>Forstamt</b>	<b>Langen</b>
<b>Betrieb</b>	<b>Stadtwald Offenbach</b>
<b>Revier</b>	<b>Revier Offenbach</b>
<b>Geschäftsjahr</b>	<b>2018</b>
<b>Besteuerung</b>	<b>Durchschnittsbesteuerung</b>

<b>Teilergebnis Ertrag</b>	<b>221.792</b>
<b>Teilergebnis Aufwand</b>	<b>415.714</b>
<b>Überschuss</b>	<b>-193.922</b>
<b>Teilergebnis IBLV Ertrag</b>	<b>0</b>
<b>Teilergebnis IBLV Aufwand</b>	<b>0</b>
<b>Überschuss IBLV</b>	<b>0</b>
<b>Überschuss Gesamt</b>	<b>-193.922</b>

<b>Kontengruppe</b>	<b>Konto</b>		<b>Ergebnis</b>
Aufwand	601000080	Bürobedarf	540,00
	603000080	Verbrauchsmittel	44.745,00
	605000080	Energie/Wasser	4.600,00
	605500080	KFZ-Treibstoffe	5.300,00
	607000080	Dienst- und Schutzkleidung	2.300,00
	616100080	Instandhaltung von Gebäuden	780,00
	616300080	Anschaffung u. Inst.techn. Ausstattungen	2.045,00
	616400080	KFZ-Instandhaltung	9.300,00
	6165000280	Inst. forstw. Grdstck. und Wege	5.370,00
	617900080	Unternehmereinsatz	52.713,00
	6200100011	Entgelte Arbeitnehmer	104.482,00
	6222100011	Weihnachtsgeld AN	7.600,00
	6300100011	Dienstbezüge städt. Beamte	33.300,00
	6321100011	Sonderzahlung städt. Beamte	1.700,00
	6400100011	Beitr. z. Soz.Vers. Arbeiter	22.900,00
	6420100011	Beiträge Berufsgenossenschaft	12.400,00
	6440000011	Versorgungsbezüge städt. Beamte	14.800,00
	6441100011	Beihilfen Versorgungsempfänger	2.200,00
	6470100011	ZVK-Kasse Arbeiter	9.700,00
	6490100011	Beihilfen städt. Beamte	1.600,00
	6700000280	Miete Kopiergerät (Stadt)	220,00
	6730000180	Hausgebühren	120,00
	681000080	Bücher/Zeitschriften	99,00
	685000080	Dienstreisen	180,00
	688000080	Aus- und Fortbildung	400,00
	690000080	Gebäudeversicherung	780,00
	6901000020	KFZ-Versicherungen	2.160,00
	702000080	Grundsteuer	2.680,00

	7030000080	KFZ-Steuer	200,00
	7121000080	Beiträge an Land	58.000,00
	7128000080	Zuschuss Waldzoo	10.000,00
	8438310080	Erwerb von Vermögensgegenständen	2.500,00
Erträge	5090000090	sonst. Verw. und Betriebseinnahmen	530,00
	5090000280	Einn. aus Holzverkäufen u. Nebennutzen	210.162,00
	5100000080	Verwaltungsgebühren	300,00
	5100000580	Mieten und Pachten (Jagdpacht)	10.800,00

## Wirtschaftsplan Kostenrechnung

## WiPlus

Forstamt	Langen
Betrieb	Stadtwald Offenbach
Revier	Revier Offenbach
Geschäftsjahr	2018
Besteuerung	Durchschnittsbesteuerung
Fläche Wald im regelmäßigen Betrieb	1.258,1 [ha] (revierübergreifend!)

	Erlös	Kosten	Ergebnis
Je Hektar Wald im regelmäßigen Betrieb (WirB)	176	330	-154

Leistung	Erlöse	(davon IBLV)	Kosten	(davon IBLV)	Ergebnis
000000			186.899		-186.899
011100			16.941		-16.941
011400	104.830		85.971		18.859
011600	85.332				85.332
011800			7.497		-7.497
012100	20.000				20.000
013600			17.400		-17.400
022200			8.140		-8.140
031100			9.000		-9.000
032301			1.240		-1.240
043300	11.630				11.630
043310			9.300		-9.300
060100			46.853		-46.853
060500			26.474		-26.474
<b>Gesamtergebnis</b>	<b>221.792</b>		<b>415.715</b>		<b>-193.922</b>

(415.714) Rundung



### Liste nach Teilleistung

**Forstamt** Langen  
**Betrieb** Stadtwald Offenbach  
**Revier** Revier Offenbach  
**Geschäftsjahr** 2018  
**Beststeuerung** Durchschnittsbesteuerung

Teilleistung	Planobjekt	Erfassungsmasse	Leistung	Ausführende	Priorität	Quartal	Bemerkung	ME, MAT, BA, HA	Menge je ha	Größe des PO (ha)	Menge	Erlöse in EUR	Kosten in EUR	Ergebnis in EUR
Hauptnutzung-Planmäßig	ganzes Revier	Holzzernte	HE-Motormanuelle Aufarbeitung	Eigene Waldbarbeiter	hoch	Jan/Feb/Mrz	#	Efm Buche	0,12	1.258,10	150	8.017,98	5.535,01	2.482,97
		Kosten und Erlöse	HE-Stock-Verkauf	-	-	NICHT zugeordnet	Verrechnungsposition Holzzernteerlöse_	Efm Kiefer	0,08	1.258,10	100	4.642,00	3.590,00	1.052,00
	HE_Abt_201 A1	Holzzernte	HE-Motormanuelle Aufarbeitung	Eigene Waldbarbeiter	normal	Jan/Feb/Mrz	0,3 ha Dgl	Efm Buche	9,09	2,20	20	759,60	369,00	390,60
	HE_Abt_204 A1	Holzzernte	HE-Motormanuelle Aufarbeitung	Eigene Waldbarbeiter	hoch	Jan/Feb/Mrz	0,5 ha Dgl	Efm Kiefer	18,18	2,20	40	1.666,90	1.077,00	589,90
	HE_Abt_206 A1	Holzzernte	HE-Motormanuelle Aufarbeitung	Eigene Waldbarbeiter	hoch	Jan/Feb/Mrz	0,5 ha Dgl	Efm Buche	13,36	8,90	110	5.823,57	4.092,29	1.731,28
	HE_Abt_207 A1	Holzzernte	HE-Motormanuelle Aufarbeitung	Eigene Waldbarbeiter	hoch	Jan/Feb/Mrz	0,5 ha Dgl	Efm Buche	18,29	4,10	75	3.882,39	2.728,20	1.154,19
	HE_Abt_207 A2	Holzzernte	HE-Motormanuelle Aufarbeitung	Eigene Waldbarbeiter	hoch	Jan/Feb/Mrz	0,5 ha Dgl	Efm Buche	10,00	10,00	100	5.042,90	3.637,60	1.405,30
	HE_Abt_208 B1	Holzzernte	HE-Motormanuelle Aufarbeitung	Eigene Waldbarbeiter	hoch	Jan/Feb/Mrz	#	Efm Buche	15,45	5,50	85	4.642,02	3.182,91	1.459,11
	HE_Abt_210 A1	Holzzernte	HE-Motormanuelle Aufarbeitung	Eigene Waldbarbeiter	hoch	Jan/Feb/Mrz	0,5ha Dgl	Efm Kiefer	5,45	5,50	30	1.508,63	897,50	611,13
	HE_Abt_212 A3	Holzzernte	HE-Motormanuelle Aufarbeitung	Eigene Waldbarbeiter	hoch	Jan/Feb/Mrz	#	Efm Buche	23,91	4,60	110	6.962,97	4.092,29	2.870,68
	HE_Abt_220 A.1	Holzzernte	HE-Motormanuelle Aufarbeitung	Eigene Waldbarbeiter	hoch	Jan/Feb/Mrz	0,5ha DGL + 0,5ha KI NV	Efm Kiefer	19,58	4,60	90	3.949,66	2.515,54	1.434,12
	HE_Abt_220 B1	Holzzernte	HE-Motormanuelle Aufarbeitung	Eigene Waldbarbeiter	normal	Jan/Feb/Mrz	#	Efm Buche	16,67	6,60	110	5.823,57	4.092,29	1.731,28
	HE_Abt_7	Holzzernte	HE-Stock-Verkauf	Unternehmer	hoch	Jan/Feb/Mrz	#	Efm Kiefer	8,91	19,10	170	8.195,01	5.031,03	3.163,98
	HE_Abt_8 A1	Holzzernte	HE-Motormanuelle Aufarbeitung	Eigene Waldbarbeiter	hoch	Jan/Feb/Mrz	0,3ha Dgl	Efm Buche	8,38	19,10	160	3.165,00	3.165,00	0,00
	HE_Abt_202 A2	Holzzernte	HE-Motormanuelle Aufarbeitung	Eigene Waldbarbeiter	hoch	Jan/Feb/Mrz	0,5 ha Dgl	Efm Kiefer	9,09	5,50	50	2.110,00	1.466,50	643,50
Naturverjüngung	ganzes Revier	Kosten und Erlöse	Verjüngung	Eigene Waldbarbeiter	-	NICHT zugeordnet	Flächenverb. für KI-NV auf 0,5ha	Efm Kiefer	14,55	5,50	80	3.333,80	1.639,80	1.694,00
Pflanzung	ganzes Revier	Künstliche Verjüngung	Verjüngung	Eigene Waldbarbeiter	hoch	Okt/Nov/Dez	Nachbesserung g.r.	Efm Buche	15,18	5,60	85	4.642,02	2.583,00	2.059,02
	VJ_Abt_201 A1 Dgl	Künstliche Verjüngung	Verjüngung	Unternehmer	hoch	Okt/Nov/Dez	#	Efm Buche	16,89	7,40	125	6.963,00	2.933,00	4.030,00
	VJ_Abt_202 A2 Dgl	Künstliche Verjüngung	Verjüngung	Unternehmer	hoch	Jan/Feb/Mrz	0,3ha Dgl	Efm Buche	22,22	3,60	80	4.125,05	2.214,00	1.911,05
	VJ_Abt_204 A1 Dgl	Künstliche Verjüngung	Verjüngung	Unternehmer	hoch	Jan/Feb/Mrz	0,5 ha Dgl	Efm Kiefer	35,24	10,50	370	19.078,02	13.913,85	5.164,17
	VJ_Abt_206 A1 Dgl	Künstliche Verjüngung	Verjüngung	Unternehmer	hoch	Okt/Nov/Dez	#	STD	0,01	1.258,10	8	800,00	800,00	-800,00
														<b>800,00</b>
														<b>1.763,00</b>
														<b>-868,25</b>
														<b>-1.476,03</b>
														<b>-1.476,03</b>
														<b>-1.476,03</b>
														<b>-1.476,03</b>
														<b>55.243,28</b>
														<b>65.590,81</b>
														<b>120.834,09</b>

Teilleistung	Planobjekt	Erfassungsmethode	Leistung	Ausführende	Priorität	Quartal	Bemerkung	ME, MAT, BA, HA	Menge je ha	Größe des MO (ha)	Menge	Erlöse in EUR	Kosten in EUR	Ergebnis in EUR
	VJ_Abt_207 A1, A2 Dgl	Kunstliche Verjüngung	Verjüngung	Unternehmer	hoch	Oktober/Dez	#	Stück Pseudotsuga menziesii	109,68	15,50	1.700	2.952,05	2.952,05	-2.952,05
	VJ_Abt_208 B1 Dgl	Kunstliche Verjüngung	Verjüngung	Unternehmer	hoch	Oktober/Dez	#	Stück Pseudotsuga menziesii	184,78	4,60	850	1.476,03	1.476,03	-1.476,03
	VJ_Abt_210 A1 Dgl	Kunstliche Verjüngung	Verjüngung	Unternehmer	hoch	Oktober/Dez	#	Stück Pseudotsuga menziesii	128,79	6,60	850	1.476,03	1.476,03	-1.476,03
	VJ_Abt_212 A3 Dgl + KF	Kunstliche Verjüngung	Verjüngung	Unternehmer	hoch	Oktober/Dez	Dgl Pflanzung + 0,5ha KL_NV	Stück Pseudotsuga menziesii	43,46	19,10	830	1.441,30	1.441,30	-1.441,30
	VJ_Abt_220 B1 Dgl	Kunstliche Verjüngung	Verjüngung	Unternehmer	hoch	Oktober/Dez	#	Stück Pseudotsuga menziesii	89,29	5,60	500	868,25	868,25	-868,25
	VJ_Abt_B A1 Dgl	Kunstliche Verjüngung	Verjüngung	Unternehmer	hoch	Oktober/Dez	#	Stück Pseudotsuga menziesii	138,89	3,60	500	868,25	868,25	-868,25
<b>Ergebnis</b>												<b>16.141,25</b>		<b>-16.141,25</b>
Pflegnutzung-Planmäßig	ganzes Revier											4.220,00		4.220,00
	HE_Abt_105	Holzzernte	HE-Stock-Verkauf	Unternehmer	hoch	Januar/Februar/März	#	Efm Buche	0,16	1.258,10	200	3.720,46	3.720,46	6.087,34
	HE_Abt_108	Holzzernte	HE-Stock-Verkauf	Unternehmer	hoch	Januar/Februar/März	BHD 21	Efm Kiefer	24,98	4,40	110	6.087,34	6.087,34	949,50
	HE_Abt_138	Holzzernte	HE-Stock-Verkauf	Unternehmer	hoch	Januar/Februar/März	BHD 21	Efm Kiefer	24,32	7,40	180	295,40	295,40	4.578,67
	HE_Abt_14 B	Holzzernte	HE-Stock-Verkauf	Unternehmer	hoch	Januar/Februar/März	BHD 22	Efm Kiefer	19,44	1,80	35	1.023,35	1.023,35	1.370,14
	HE_Abt_15 B	Holzzernte	HE-Stock-Verkauf	Unternehmer	hoch	Januar/Februar/März	BHD 22	Efm Kiefer	25,89	5,60	145	3.323,25	3.323,25	316,50
	HE_Abt_17 B1	Holzzernte	HE-Stock-Verkauf	Unternehmer	hoch	Januar/Februar/März	BHD 18	Efm Kiefer	33,33	1,20	40	1.635,25	1.635,25	897,25
	HE_Abt_18 B	Holzzernte	HE-Stock-Verkauf	Unternehmer	hoch	Januar/Februar/März	BHD 20	Efm Kiefer	45,79	1,20	55	4.979,60	4.979,60	516,95
	HE_Abt_19 A	Holzzernte	HE-Stock-Verkauf	Unternehmer	hoch	Januar/Februar/März	BHD 21	Efm Kiefer	23,81	4,20	100	590,80	590,80	844,00
	HE_Abt_21	Holzzernte	HE-Stock-Verkauf	Unternehmer	hoch	Januar/Februar/März	BHD 22	Efm Kiefer	3,57	4,20	15	1.098,29	1.098,29	949,50
	HE_Abt_210 A1	Holzzernte	HE-Stock-Verkauf	Eigene	hoch	Januar/Februar/März	BHD 21	Efm Kiefer	25,60	8,40	215	7.380,00	7.380,00	897,25
	HE_Abt_23 B	Holzzernte	HE-Stock-Verkauf	Waldarbeiter	hoch	Januar/Februar/März	BHD 21	Efm Eiche	3,79	6,60	25	4.979,60	4.979,60	516,95
	HE_Abt_35 B	Holzzernte	HE-Stock-Verkauf	Unternehmer	hoch	Januar/Februar/März	BHD 18 naßl	Efm Kiefer	22,06	6,80	150	516,95	516,95	590,80
	HE_Abt_40	Holzzernte	HE-Stock-Verkauf	Unternehmer	hoch	Januar/Februar/März	BHD 19 naßl	Efm Kiefer	25,00	2,00	45	844,00	844,00	1.098,29
	HE_Abt_41 A	Holzzernte	HE-Stock-Verkauf	Unternehmer	hoch	Januar/Februar/März	BHD 20 naßl	Efm Kiefer	32,14	1,40	45	949,50	949,50	2.196,58
	HE_Abt_77B1_22cm	Holzzernte	HE-Stock-Verkauf	Unternehmer	hoch	Januar/Februar/März	#	Efm Kiefer	32,18	1,40	45	1.077,00	1.077,00	948,60
	HE_Abt_79A1_22cm	Holzzernte	HE-Stock-Verkauf	Unternehmer	hoch	Januar/Februar/März	#	Efm Kiefer	21,88	1,60	35	2.025,60	2.025,60	1.108,84
	HE_Abt_79A2_20cm	Holzzernte	HE-Stock-Verkauf	Eigene	normal	Januar/Februar/März	#	Efm Kiefer	20,48	4,40	90	1.108,84	1.108,84	3.323,25
	HE_Abt_B A1	Holzzernte	HE-Motormanuelle Aufarbeitung	Waldarbeiter	hoch	Januar/Februar/März	#	Efm Kiefer	9,72	3,60	35	3.323,25	3.323,25	6.351,15
	HE_Abt_B B	Holzzernte	HE-Stock-Verkauf	Unternehmer	hoch	Januar/Februar/März	BHD 23	Efm Kiefer	38,93	0,90	35	4.836,68	4.836,68	5.380,48
	HE_Abt_B3	Holzzernte	HE-Stock-Verkauf	Unternehmer	hoch	Januar/Februar/März	BHD 21	Efm Kiefer	31,25	3,20	100	69.328,10	69.328,10	1.815,00
	HE_Abt_B4	Holzzernte	HE-Stock-Verkauf	Unternehmer	hoch	Januar/Februar/März	BHD 21	Efm Kiefer	17,68	9,90	175	2.500,00	2.500,00	-2.500,00
	HE_Abt_B2	Holzzernte	HE-Stock-Verkauf	Unternehmer	hoch	Januar/Februar/März	BHD 22	Efm Kiefer	22,60	6,20	140	1.000,00	1.000,00	-1.000,00
	HE_Abt_B3 A	Holzzernte	HE-Stock-Verkauf	Unternehmer	hoch	Januar/Februar/März	BHD 22	Efm Kiefer	27,97	5,90	165	2.045,00	2.045,00	-2.045,00
<b>Ergebnis</b>												<b>69.328,10</b>		<b>1.815,00</b>
Sonst. Holzzernte	ganzes Revier		HE-Motormanuelle Aufarbeitung			NICHT zugeordnet	Ersatzbeschaffung MS	STD	0,00	1.258,10	0	2.500,00	2.500,00	-2.500,00
							Forstliche Verbrauchsmittel	STD	0,00	1.258,10	0	1.000,00	1.000,00	-1.000,00
							Kleinwerkzeug	STD	0,00	1.258,10	0	2.045,00	2.045,00	-2.045,00
							Abziehen von Hängern	STD	0,03	1.258,10	40	1.240,00	1.240,00	-1.240,00
							Holzzerntbegleitende Arbeiten	STD	0,06	1.258,10	80	2.480,00	2.480,00	-2.480,00
							Wegeraumung/Absperren/Splitterstic	STD	0,24	1.258,10	300	9.300,00	9.300,00	-9.300,00
<b>Ergebnis</b>												<b>18.565,00</b>		<b>-18.565,00</b>
Verbiss-/ Fegeschutz	ganzes Revier		Schutz gegen Wildschäden			NICHT zugeordnet	Robinienstäbe	Stück	7,15	1.258,10	9.000	7.497,00	7.497,00	-7.497,00
<b>Ergebnis</b>												<b>7.497,00</b>		<b>-7.497,00</b>
Nicht zugeordnet	ganzes Revier		Einsatz im Bauhof			NICHT zugeordnet	BW	STD	0,24	1.258,10	300	9.300,00	9.300,00	-9.300,00

Teilleistung	Planobjekt	Erfassungsmaske	Leistung	Ausführende	Priorität	Quartal	Bemerkung	ME, MAT, BA, HA	Menge je ha	Größe des Pl (ha)	Menge	Erlöse in EUR	Kosten in EUR	Ergebnis in EUR
			Einzelne Maschinen	-	-	NICHT zugeordnet	KFZ Steuer_	#	0,00	1.258,10	0	200,00	200,00	-200,00
							KFZ-Versicherung_	#	0,00	1.258,10	0	2.160,00	2.160,00	-2.160,00
							Treibstoff_	#	0,00	1.258,10	0	5.300,00	5.300,00	-5.300,00
							Unterhaltung und Rep Fahrzeuge inkl. Schlepper_	STD	0,00	1.258,10	0	9.300,00	9.300,00	-9.300,00
							Wegunterhaltung_Eigenregie_FW	Stück	0,00	1.258,10	0	5.896,09	5.896,09	-5.896,09
							Schrankeneinbau	STD	0,06	1.258,10	80	3.617,60	3.617,60	-3.617,60
			Erholungseinrichtungen	-	-	NICHT zugeordnet	Erholungseinrichtungen im Wald	#	0,00	1.258,10	0	1.000,00	1.000,00	-1.000,00
							Materialbedarf_	#	0,00	1.258,10	0	8.000,00	8.000,00	-8.000,00
							Muldbeseitigung Stadtwald_	STD	0,00	1.258,10	0	2.300,00	2.300,00	-2.300,00
							Forstwirte inkl. Schlepper_	#	0,00	1.258,10	0	400,00	400,00	-400,00
							Arbeitsschutzkleidung_FW_	#	0,00	1.258,10	0	7.199,50	7.199,50	-7.199,50
							Aus- und Fortbildung_	#	0,00	1.258,10	0	50.800,00	50.800,00	-50.800,00
							Beförderung-Forsteinrichtung	#	0,00	1.258,10	0	2.200,00	2.200,00	-2.200,00
							Beförderungskosten	#	0,00	1.258,10	0	1.600,00	1.600,00	-1.600,00
							Beihilfen Versorgungsempfänger_	#	0,00	1.258,10	0	12.400,00	12.400,00	-12.400,00
							Beihilfen städt. Beamte_	#	0,00	1.258,10	0	22.900,00	22.900,00	-22.900,00
							Beiträge Berufsgenossenschaft_	#	0,00	1.258,10	0	99,00	99,00	-99,00
							Beiträge z. Sozialversicherung AN_	#	0,00	1.258,10	0	540,00	540,00	-540,00
							Bücher-Zeitschriften_	#	0,00	1.258,10	0	33.300,00	33.300,00	-33.300,00
							Bürobedarf_	#	0,00	1.258,10	0	180,00	180,00	-180,00
							Dienstbezüge Städtische Beamte_	#	0,00	1.258,10	0	4.600,00	4.600,00	-4.600,00
							Dienststreifen	#	0,00	1.258,10	0	780,00	780,00	-780,00
							Energie/ Wasser WBH_	#	0,00	1.258,10	0	2.680,00	2.680,00	-2.680,00
							Gebäudelinstandhaltung_	#	0,00	1.258,10	0	120,00	120,00	-120,00
							Gebäudeversicherung_	#	0,00	1.258,10	0	220,00	220,00	-220,00
							Grundsteuer_	#	0,00	1.258,10	0	1.700,00	1.700,00	-1.700,00
							Hausgebühren_	#	0,00	1.258,10	0	14.800,00	14.800,00	-14.800,00
							Miete Kopiergerät_	#	0,00	1.258,10	0	7.600,00	7.600,00	-7.600,00
							Sonderzahlung städtische Beamte_	#	0,00	1.258,10	0	9.700,00	9.700,00	-9.700,00
							Versorgungsbezüge städt. Beamte_	#	0,00	1.258,10	0	10.000,00	10.000,00	-10.000,00
							Weihnachtsgeld AN_	#	0,00	1.258,10	0	20.000,00	20.000,00	20.000,00
							ZVK-Kasse AN_	#	0,00	1.258,10	0	10.800,00	10.800,00	10.800,00
							Zuschuss Waldzoo_	#	0,00	1.258,10	0	530,00	530,00	530,00
							Einnahme Nebennutzungen_	#	0,00	1.258,10	0	300,00	300,00	300,00
							Mieten und Pachten_	#	0,00	1.258,10	0	5.040,00	5.040,00	-5.040,00
							Sonstige Betriebsentnahmen	#	0,00	1.258,10	0	3.100,00	3.100,00	-3.100,00
							Verwaltungsgebühren	#	0,00	1.258,10	0	1.240,00	1.240,00	-1.240,00
							Mulden d. Wegränder MB-Trac	STD	0,00	1.258,10	0	12.400,00	12.400,00	-12.400,00
							Waldrandpflege, Lichtraumprofil	STD	0,08	1.258,10	100	5.000,00	5.000,00	-5.000,00
							Vorbereitungssarb. f. Öffentlichkeitsarb.	STD	0,03	1.258,10	40	3.100,00	3.100,00	-3.100,00
							Ztl. ohne LNK	STD	0,32	1.258,10	400	12.400,00	12.400,00	-12.400,00
							Anmieten einer Hebebühne	#	0,00	1.258,10	0	5.000,00	5.000,00	-5.000,00

Teilleistung	Planobjekt	Erfassungs- maske	Leistung	Ausführende	Priorität	Quartal zugeordnet Nicht	Bemerkung	ME, MAT, BA, HA	Menge je ha	Größe des PO (ha)	Menge	Erlöse in EUR	Kosten in EUR	Ergebnis in EUR
			Wegeunterhaltung	-	-		Durchlasserbau	lfd. Meter	0,01	1.258,10	14	1.680,00	1.680,00	-1.680,00
							Durchlässe Material	lfd. Meter	0,01	1.258,10	14	1.249,50	1.249,50	-1.249,50
							Schalter_	lfd. Meter	1,19	1.258,10	1.500	16.065,00	16.065,00	-16.065,00
							Schrankenankauf	Stück	0,00	1.258,10	3	8.568,00	8.568,00	-8.568,00
							Schrankenschlösser	Stück	0,01	1.258,10	12	428,40	428,40	-428,40
							Wasserführung	#	0,00	1.258,10	0	3.690,00	3.690,00	-3.690,00
				Unternehmer	-	Nicht zugeordnet	Wegeunterhaltung Maschineneinsatz Unternehmer	lfd. Meter	1,19	1.258,10	1.500	15.172,50	15.172,50	-15.172,50
<b>Ergebnis</b>												<b>31.630,00</b>	<b>305.305,59</b>	<b>-273.675,59</b>
<b>Gesamtergebnis</b>												<b>221.792,19</b>	<b>415.714,65</b>	<b>-193.922,46</b>

**Wirtschaftsplan Forstbetrieb**
**WiPlus**

<b>Forstamt</b>	<b>Langen</b>
<b>Betrieb</b>	<b>Stadtwald Offenbach</b>
<b>Revier</b>	<b>Revier Offenbach</b>
<b>Geschäftsjahr</b>	<b>2018</b>
<b>Besteuerung</b>	<b>Durchschnittsbesteuerung</b>
<b>Fläche Wald im regelmäßigen Betrieb</b>	<b>1.258,1 [ha] (revierübergreifend!)</b>

Holzernte	Einschlag (Efm)	4.385
	davon FE /X-Holz (Efm)	505
	verkauffähiges Holz (Efm)	3.880
	Einschlag je Hektar (Efm)	3,5
	Erlöse (EUR)	190.162
	Kosten (EUR)	85.971
	Deckungsbeitrag (EUR)	104.191
	Erlöse (EUR/Efm)	49
	Kosten (EUR/Efm)	22
	Deckungsbeitrag (EUR/Efm)	27
	Erlöse (EUR/ha)	151
	Kosten (EUR/ha)	68
	Deckungsbeitrag (EUR/ha)	83
Biologische Produktion	Erlöse Verjüngung/Pflege/Schutz (EUR)	
	Kosten Verjüngung/Pflege/Schutz (EUR)	24.438
	Deckungsbeitrag Verjüngung/Pflege/Schutz (EUR)	-24.438
	Erlöse/ha Verjüngung/Pflege/Schutz (EUR/ha)	
	Kosten/ha Verjüngung/Pflege/Schutz (EUR/ha)	19
	Deckungsbeitrag Verjüngung/Pflege/Schutz (EUR/ha)	-19

**Hauungsplan nach Planobjekten**

**Forstamt** Langen  
**Betrieb** Stadtwald Offenbach  
**Revier** Revier Offenbach  
**Geschäftsjahr** 2018  
**Besteuerung** Durchschnittsbesteuerung

Planobjekt	Aufarbeitungsverf. HE-Motormanuelle Aufarbeitung HF	Ausführende Eigene Waldarbeiter	Kostenstufe	Teilleistung	Bemerkung	Priorität	Quartal	Holzart	Sorti- ment	Kunde	EFm	Erlöse	Kosten	Ergebnis	Fläche des PO [ha]
ganzes Revier			mittel	Hauptnutzung-Planmäßig	#	hoch	Jan/Febr/Mrz	BU	SB-	Nicht zugeordnet	50	3.797,96	1.844,99	1.952,97	1.258,10
									IH	Nicht zugeordnet	100	4.220,02	3.690,02	530,00	1.258,10
									SB-	Nicht zugeordnet	50	3.059,50	1.795,00	1.264,50	1.258,10
									IH	Nicht zugeordnet	50	1.582,50	1.795,00	-212,50	1.258,10
HE_Abt_105	HE-Stock-Verkauf	Unternehmer	niedrig	Pflegenutzung-Planmäßig	#	hoch	Jan/Febr/Mrz	BU	IH	Nicht zugeordnet	200	4.220,00		4.220,00	1.258,10
	HE-Stock-Verkauf	Unternehmer	niedrig	Pflegenutzung-Planmäßig	BHD 21	hoch	Jan/Febr/Mrz	KI	PZ	Nicht zugeordnet	30	1.675,79		1.675,79	4,40
									PAL	Nicht zugeordnet	40	1.602,02		1.602,02	4,40
									IH	Nicht zugeordnet	30	442,65		442,65	4,40
									FE	Nicht zugeordnet	10	0,00		0,00	4,40
HE_Abt_108	HE-Stock-Verkauf	Unternehmer	niedrig	Pflegenutzung-Planmäßig	BHD 21	hoch	Jan/Febr/Mrz	KI	PZ	Nicht zugeordnet	50	2.795,77		2.795,77	7,40
									PAL	Nicht zugeordnet	60	2.405,38		2.405,38	7,40
									IH	Nicht zugeordnet	60	886,19		886,19	7,40
									FE	Nicht zugeordnet	10	0,00		0,00	7,40
HE_Abt_138	HE-Stock-Verkauf	Unternehmer	niedrig	Pflegenutzung-Planmäßig	BHD 22	hoch	Jan/Febr/Mrz	KI	PAL	Nicht zugeordnet	20	801,80		801,80	1,80
									IH	Nicht zugeordnet	10	147,70		147,70	1,80
									FE	Nicht zugeordnet	5	0,00		0,00	1,80
HE_Abt_14 B	HE-Stock-Verkauf	Unternehmer	niedrig	Pflegenutzung-Planmäßig	BHD 22	hoch	Jan/Febr/Mrz	KI	IH	Nicht zugeordnet	20	295,40		295,40	0,50
									FE	Nicht zugeordnet	5	0,00		0,00	0,50
HE_Abt_15 B	HE-Stock-Verkauf	Unternehmer	niedrig	Pflegenutzung-Planmäßig	BHD 18	hoch	Jan/Febr/Mrz	KI	PZ	Nicht zugeordnet	40	2.236,58		2.236,58	5,60
									PAL	Nicht zugeordnet	40	1.603,59		1.603,59	5,60
									IH	Nicht zugeordnet	50	738,50		738,50	5,60
									FE	Nicht zugeordnet	15	0,00		0,00	5,60
HE_Abt_17 B1	HE-Stock-Verkauf	Unternehmer	niedrig	Pflegenutzung-Planmäßig	BHD 20	hoch	Jan/Febr/Mrz	KI	PAL	Nicht zugeordnet	20	801,80		801,80	1,20
									IH	Nicht zugeordnet	15	221,55		221,55	1,20
									FE	Nicht zugeordnet	5	0,00		0,00	1,20
HE_Abt_18 B	HE-Stock-Verkauf	Unternehmer	niedrig	Pflegenutzung-Planmäßig	BHD 21	hoch	Jan/Febr/Mrz	KI	PAL	Nicht zugeordnet	25	1.001,26		1.001,26	1,20
									IH	Nicht zugeordnet	25	368,88		368,88	1,20
									FE	Nicht zugeordnet	5	0,00		0,00	1,20
HE_Abt_19 A	HE-Stock-Verkauf	Unternehmer	niedrig	Pflegenutzung-Planmäßig	BHD 22	hoch	Jan/Febr/Mrz	KI	PZ	Nicht zugeordnet	30	1.677,45		1.677,45	4,20
									PAL	Nicht zugeordnet	30	1.202,70		1.202,70	4,20
									IH	Nicht zugeordnet	30	443,10		443,10	4,20
									FE	Nicht zugeordnet	10	0,00		0,00	4,20
HE_Abt_201 A1	HE-Motormanuelle Aufarbeitung HF	Eigene Waldarbeiter	mittel	Hauptnutzung-Planmäßig	0,3 ha Dgl	normal	Jan/Febr/Mrz	BU	IH	Nicht zugeordnet	15	316,50		316,50	4,20
									SB-	Nicht zugeordnet	10	759,60		369,00	2,20
									FE	Nicht zugeordnet	10	0,00		0,00	2,20
									SB+	Nicht zugeordnet	10	738,50		359,00	2,20

Planobjekt	Aufarbeitungsverf.	Ausführende	Kostenstufe	Teilleistung	Bemerkung	Priorität	Quartal	Holzart	Sorti- ment	Kunde	EfM	Erlöse	Kosten	Ergebnis	Fläche des PO [ha]
									SB-	Nicht zugeordnet	10	611,90	359,00	252,90	2,20
									IH	Nicht zugeordnet	10	316,50	359,00	-42,50	2,20
HE_Abt_204 A1	RE-Motormanuelle Aufarbeitung HF	Eigene Waldbarbeiter	hoch	Hauptnutzung-Planmäßig	0,5 ha Dgl	hoch	Jan/Feb/Mrz	BU	SB-	Nicht zugeordnet	60	4.557,56	2.728,18	1.829,38	8,90
									IH	Nicht zugeordnet	30	1.266,01	1.364,11	-98,10	8,90
HE_Abt_206 A1	RE-Motormanuelle Aufarbeitung HF	Eigene Waldbarbeiter	hoch	Hauptnutzung-Planmäßig	0,5 ha Dgl	hoch	Jan/Feb/Mrz	BU	SB-	Nicht zugeordnet	40	3.038,38	1.818,79	1.219,59	4,10
									IH	Nicht zugeordnet	20	844,01	909,41	-65,40	4,10
HE_Abt_207 A1	RE-Motormanuelle Aufarbeitung HF	Eigene Waldbarbeiter	hoch	Hauptnutzung-Planmäßig	0,5 ha Dgl	hoch	Jan/Feb/Mrz	BU	SB-	Nicht zugeordnet	60	4.557,60	2.728,20	1.829,40	10,00
									EH	Nicht zugeordnet	20	485,30	909,40	-424,10	10,00
HE_Abt_207 A2	RE-Motormanuelle Aufarbeitung HF	Eigene Waldbarbeiter	hoch	Hauptnutzung-Planmäßig	0,5 ha Dgl	hoch	Jan/Feb/Mrz	BU	FE	Nicht zugeordnet	20	0,00	0,00	0,00	10,00
									SB-	Nicht zugeordnet	50	3.798,03	2.273,52	1.524,51	5,50
									IH	Nicht zugeordnet	20	843,99	909,39	-65,40	5,50
									FE	Nicht zugeordnet	15	0,00	0,00	0,00	5,50
									SB+	Nicht zugeordnet	10	738,49	359,00	379,49	5,50
									SB-	Nicht zugeordnet	10	611,89	359,00	252,89	5,50
									IH	Nicht zugeordnet	5	158,25	179,50	-21,25	5,50
									FE	Nicht zugeordnet	5	0,00	0,00	0,00	5,50
HE_Abt_208 B1	RE-Motormanuelle Aufarbeitung HF	Eigene Waldbarbeiter	hoch	Hauptnutzung-Planmäßig	0,5ha Dgl	hoch	Jan/Feb/Mrz	BU	SB+	Nicht zugeordnet	60	5.696,96	2.728,18	2.968,78	4,60
									IH	Nicht zugeordnet	30	1.266,01	1.364,11	-98,10	4,60
									FE	Nicht zugeordnet	20	0,00	0,00	0,00	4,60
									SB+	Nicht zugeordnet	20	1.478,53	718,75	759,78	4,60
									SB-	Nicht zugeordnet	30	1.837,51	1.078,07	759,44	4,60
									IH	Nicht zugeordnet	20	633,62	718,72	-85,10	4,60
									FE	Nicht zugeordnet	20	0,00	0,00	0,00	4,60
HE_Abt_21	HE-Stock-Verkauf	Unternehmer	niedrig	Pflegenutzung-Planmäßig	BHD 21	hoch	Jan/Feb/Mrz	KI	PZ	Nicht zugeordnet	70	3.914,03		3.914,03	8,40
									PAL	Nicht zugeordnet	70	2.806,29		2.806,29	8,40
									IH	Nicht zugeordnet	60	886,20		886,20	8,40
									FE	Nicht zugeordnet	15	0,00		0,00	8,40
HE_Abt_210 A1	RE-Motormanuelle Aufarbeitung HF	Eigene Waldbarbeiter	hoch	Hauptnutzung-Planmäßig	0,5 ha Dgl	hoch	Jan/Feb/Mrz	BU	SB-	Nicht zugeordnet	60	4.557,56	2.728,18	1.829,38	6,60
									IH	Nicht zugeordnet	30	1.266,01	1.364,11	-98,10	6,60
									FE	Nicht zugeordnet	20	0,00	0,00	0,00	6,60
									SB-	Nicht zugeordnet	10	1.266,00	369,00	897,00	6,60
									IH	Nicht zugeordnet	10	369,25	369,00	0,25	6,60
									FE	Nicht zugeordnet	5	0,00	0,00	0,00	6,60
HE_Abt_212 A3	RE-Motormanuelle Aufarbeitung HF	Eigene Waldbarbeiter	mittel	Hauptnutzung-Planmäßig	#	hoch	Jan/Feb/Mrz	KI	SB+	Nicht zugeordnet	40	2.957,03	1.437,47	1.519,56	19,10
									SB-	Nicht zugeordnet	70	4.287,53	2.515,48	1.772,05	19,10
									IH	Nicht zugeordnet	30	950,45	1.078,08	-127,63	19,10
									FE	Nicht zugeordnet	30	0,00	0,00	0,00	19,10
									IH	Nicht zugeordnet	150	3.165,00		3.165,00	19,10
HE_Abt_220 A 1	HE-Stock-Verkauf	Unternehmer	mittel	Hauptnutzung-Planmäßig	0,5ha DGL + 0,5ha KI NV	hoch	Jan/Feb/Mrz	BU	FE	Nicht zugeordnet	10	0,00		0,00	19,10
									IH	Nicht zugeordnet	50	2.110,00		2.110,00	5,50
									FE	Nicht zugeordnet	0		1.466,50	-1.466,50	5,50
									IH	BRENNHOLZKAUFER					
									normal	Nicht zugeordnet					

Planobjekt	Aufbereitungsverf.	Ausführende	Kostenstufe	Teilleistung	Bemerkung	Priorität	Quartal	Holzart	Sortiment	Kunde	EFm	Erlöse	Kosten	Ergebnis	Fläche des PO [ha]
								KI	SB+	Nicht zugeordnet	20	1.477,00	546,60	930,40	5,50
									SB-	Nicht zugeordnet	20	1.223,80	546,60	677,20	5,50
									IH	Nicht zugeordnet	20	633,00	546,60	86,40	5,50
HE_Abt_220 B1	RE-Wormmammelle Aufarbeitung HF	Eigene Waldarbeiter	mittel	Hauptnutzung-Planmäßig	0,3ha Dgl	hoch	Jan/Feb/Mrz	BU	FE	Nicht zugeordnet	20	0,00	0,00	0,00	5,50
									SB-	Nicht zugeordnet	50	3.798,03	1.845,01	1.953,02	5,60
									IH	Nicht zugeordnet	20	843,99	737,99	106,00	5,60
									FE	Nicht zugeordnet	15	0,00	0,00	0,00	5,60
HE_Abt_23 B	HE-Stock-Verkauf	Unternehmer	niedrig	Pflegenutzung-Planmäßig	BHD 21	hoch	Jan/Feb/Mrz	KI	PZ	Nicht zugeordnet	40	2.236,63		2.236,63	6,80
									PAL	Nicht zugeordnet	50	2.004,48		2.004,48	6,80
									IH	Nicht zugeordnet	50	738,49		738,49	6,80
									FE	Nicht zugeordnet	10	0,00		0,00	6,80
HE_Abt_35 B	HE-Stock-Verkauf	Unternehmer	niedrig	Pflegenutzung-Planmäßig	BHD 18 naBl	hoch	Jan/Feb/Mrz	KI	IH	Nicht zugeordnet	35	516,95		516,95	1,60
									FE	Nicht zugeordnet	5	0,00		0,00	1,60
HE_Abt_40	HE-Stock-Verkauf	Unternehmer	niedrig	Pflegenutzung-Planmäßig	BHD 19 naBl	hoch	Jan/Feb/Mrz	KI	IH	Nicht zugeordnet	40	590,80		590,80	2,00
									FE	Nicht zugeordnet	5	0,00		0,00	2,00
HE_Abt_41 A	HE-Stock-Verkauf	Unternehmer	niedrig	Pflegenutzung-Planmäßig	BHD 20 naBl	hoch	Jan/Feb/Mrz	KI	PAL	Nicht zugeordnet	10	400,90		400,90	1,40
									IH	Nicht zugeordnet	30	443,10		443,10	1,40
									FE	Nicht zugeordnet	5	0,00		0,00	1,40
HE_Abt_7	RE-Wormmammelle Aufarbeitung HF	Eigene Waldarbeiter	niedrig	Hauptnutzung-Planmäßig	#	normal	Jan/Feb/Mrz	BU	SB+	Nicht zugeordnet	20	1.899,00	586,60	1.312,40	7,40
									SB-	Nicht zugeordnet	50	3.798,00	1.466,50	2.331,50	7,40
									IH	Nicht zugeordnet	30	1.266,00	879,90	386,10	7,40
									FE	Nicht zugeordnet	25	0,00	0,00	0,00	7,40
HE_Abt_77B1_22cm	HE-Stock-Verkauf	Unternehmer	niedrig	Pflegenutzung-Planmäßig	#	hoch	Jan/Feb/Mrz	KI	PAL	Nicht zugeordnet	20	802,59		802,59	1,40
									IH	Nicht zugeordnet	20	295,70		295,70	1,40
									FE	Nicht zugeordnet	5	0,00		0,00	1,40
HE_Abt_79A1_22cm	HE-Stock-Verkauf	Unternehmer	niedrig	Pflegenutzung-Planmäßig	#	hoch	Jan/Feb/Mrz	KI	PAL	Nicht zugeordnet	20	801,80		801,80	1,60
									IH	Nicht zugeordnet	10	147,70		147,70	1,60
									FE	Nicht zugeordnet	5	0,00		0,00	1,60
HE_Abt_79A2_20cm	HE-Stock-Verkauf	Unternehmer	niedrig	Pflegenutzung-Planmäßig	#	normal	Jan/Feb/Mrz	KI	PAL	Nicht zugeordnet	40	1.605,18		1.605,18	4,40
									IH	Nicht zugeordnet	40	591,40		591,40	4,40
									FE	Nicht zugeordnet	10	0,00		0,00	4,40
HE_Abt_8 A1	RE-Wormmammelle Aufarbeitung HF	Eigene Waldarbeiter	mittel	Hauptnutzung-Planmäßig	0,3ha Dgl	hoch	Jan/Feb/Mrz	BU	SB-	Nicht zugeordnet	30	2.278,80	1.107,00	1.171,80	3,60
									IH	Nicht zugeordnet	30	1.266,00	1.107,00	159,00	3,60
									BR	Nicht zugeordnet	10	580,25	0,00	580,25	3,60
									FE	Nicht zugeordnet	10	0,00	0,00	0,00	3,60
									SB+	Nicht zugeordnet	15	1.107,75	538,50	569,25	3,60
									SB-	Nicht zugeordnet	15	917,85	538,50	379,35	3,60
									FE	Nicht zugeordnet	5	0,00	0,00	0,00	3,60
HE_Abt_8 B	HE-Stock-Verkauf	Unternehmer	niedrig	Pflegenutzung-Planmäßig	#	hoch	Jan/Feb/Mrz	KI	PZ	Nicht zugeordnet	10	559,70		559,70	0,90
									PAL	Nicht zugeordnet	10	401,29		401,29	0,90
									IH	Nicht zugeordnet	10	147,85		147,85	0,90
									FE	Nicht zugeordnet	5	0,00		0,00	0,90
HE_Abt_83	HE-Stock-Verkauf	Unternehmer	niedrig	Pflegenutzung-Planmäßig	BHD 23	hoch	Jan/Feb/Mrz	KI	PZ	Nicht zugeordnet	30	1.677,45		1.677,45	3,20
									PAL	Nicht zugeordnet	30	1.202,70		1.202,70	3,20



Planobjekt	Aufarbeitungsverf.	Ausführende	Kostenstufe	Teilleistung	Bemerkung	Priorität	Quartal	Holzart	Sortiment	Kunde	Efm	Erlöse	Kosten	Ergebnis	Fläche des PO [ha]
									IH	Nicht zugeordnet	30	443,10		443,10	3,20
									FE	Nicht zugeordnet	10	0,00		0,00	3,20
HE_Abt_84	HE-Stock-Verkauf	Unternehmer	niedrig	Pflegenutzung-Planmäßig	BHD 21	hoch	Jan/Feb/Mrz	KI	PZ	Nicht zugeordnet	60	3.354,93		3.354,93	9,90
									PAL	Nicht zugeordnet	60	2.405,42		2.405,42	9,90
									IH	Nicht zugeordnet	40	590,80		590,80	9,90
									FE	Nicht zugeordnet	15	0,00		0,00	9,90
HE_Abt_92	HE-Stock-Verkauf	Unternehmer	niedrig	Pflegenutzung-Planmäßig	BHD 22	hoch	Jan/Feb/Mrz	KI	PZ	Nicht zugeordnet	40	2.238,80		2.238,80	6,20
									PAL	Nicht zugeordnet	50	2.006,48		2.006,48	6,20
									IH	Nicht zugeordnet	40	591,40		591,40	6,20
									FE	Nicht zugeordnet	10	0,00		0,00	6,20
HE_Abt_93 A	HE-Stock-Verkauf	Unternehmer	niedrig	Pflegenutzung-Planmäßig	BHD 22	hoch	Jan/Feb/Mrz	KI	PZ	Nicht zugeordnet	40	2.236,56		2.236,56	5,90
									PAL	Nicht zugeordnet	60	2.405,42		2.405,42	5,90
									IH	Nicht zugeordnet	50	738,50		738,50	5,90
									FE	Nicht zugeordnet	15	0,00		0,00	5,90
HE_Abt_202 A2	HE-Produktmanuelle Aufarbeitung HF	Eigene Waldarbeiter	hoch	Hauptnutzung-Planmäßig	0,5 ha Dgl	hoch	Jan/Feb/Mrz	KI	SB+	Nicht zugeordnet	100	7.384,77	4.346,86	3.037,91	10,50
									SB-	Nicht zugeordnet	160	9.792,95	6.957,01	2.835,94	10,50
									IH	Nicht zugeordnet	60	1.900,30	2.609,98	-709,68	10,50
									FE	Nicht zugeordnet	50	0,00	0,00	0,00	10,50
<b>Gesamtergebnis</b>											<b>4.385</b>	<b>173.662,19</b>	<b>67.405,81</b>	<b>106.256,38</b>	<b>1.431,70</b>

# WiPluS

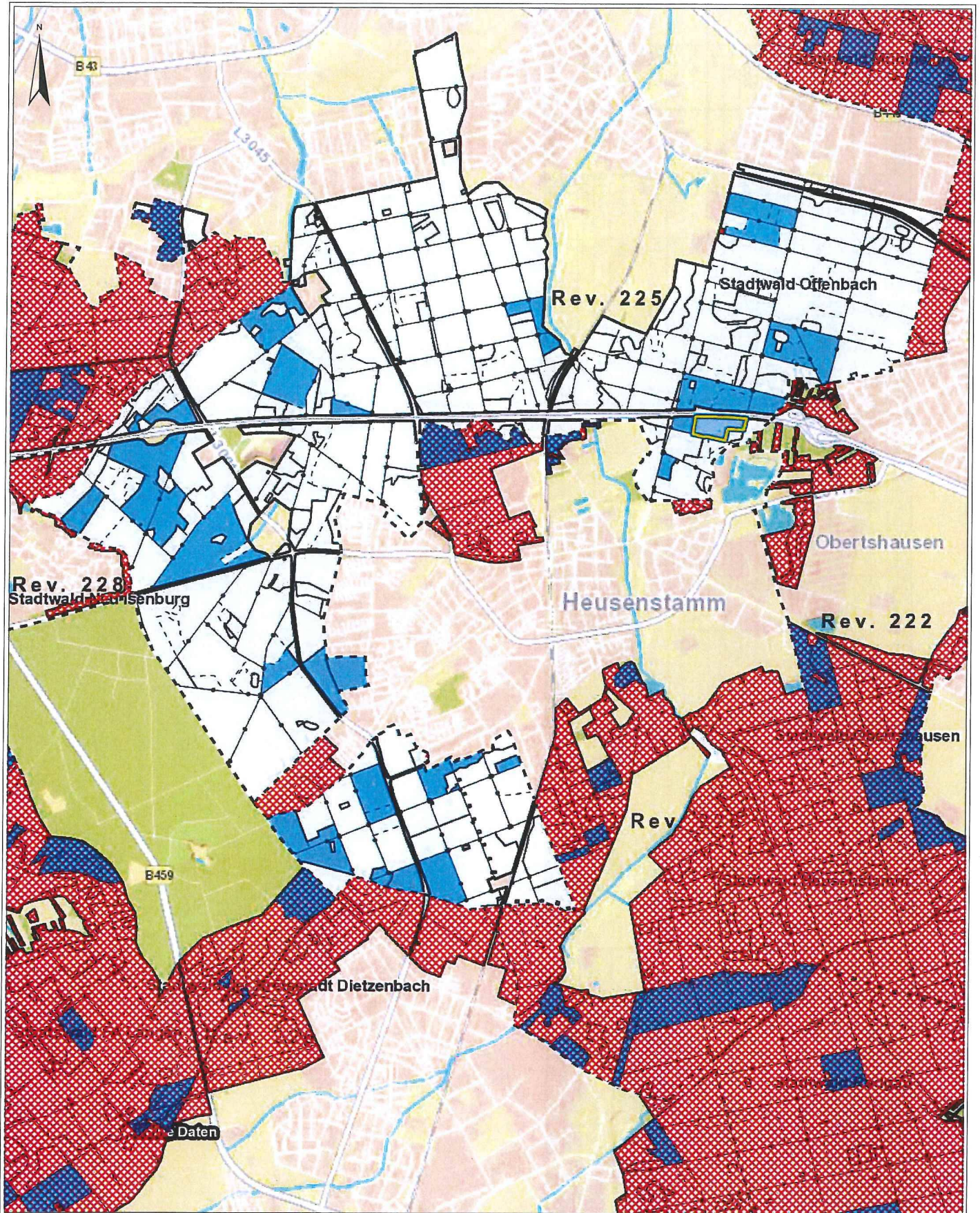

Datum: 11.10.2017

1:35.000

15:48:39

0 460 920 1.380 1.840 m



 **HessenForst**  
MEHR WALD.  
MEHR MENSCH.