

HessenForst Langen • Dieburger Str. 53 • 63225 Langen

Stadt Offenbach
-Amt für Wirtschaftsförderung
und Liegenschaften-
Herrnstraße 62
63065 Offenbach / Main

Aktenzeichen	K12
Bearbeiter/in	Michael Löber
Durchwahl	-12
Fax	-40
E-Mail	Michael.Loeber@forst.hessen.de
Ihr Zeichen	
Ihre Nachricht vom	
Datum	13.09.2018

Waldwirtschaftsplan 2019

Sehr geehrte Damen und Herren,

als Anlage erhalten Sie den Waldwirtschaftsplan und den Haushaltsanschlag für das Jahr 2019.

Im Rahmen der Waldpflege ist geplant ca. 6150 m³ Holz zu nutzen. Diese Holzmenge entspricht dem ausgeglichenen Hiebssatz, d.h. es wird die in der Forsteinrichtung geplante jährliche Holzmenge geerntet.

Für das kommende Jahr ist im Stadtwald Offenbach mit einem finanziellen Ergebnis von minus 162.645 € zu rechnen.

Im Vergleich zum Vorjahr hat sich der Zuschuss verkleinert.

Neben der Holzernte enthält der Plan folgende Schwerpunkte:

1. Das Thema Verkehrssicherung ist Dauerthema und wird 2019 durch zu erwartende Trocknisschäden noch verschärft werden. Hier sind Kosten von 23.600 € eingeplant.
2. Auch in diesem Jahr ist die Einbringung von Douglasie in Bestandslücken und vergraste Bereiche geplant. Dafür sind inkl. der notwendigen Wildschutzmaßnahmen und der Pflege der vorhandenen Anpflanzungen ca. 32.000 € vorgesehen.
3. Zur Gewährleistung des Stadtwaldes als Erholungsort für die Bürger sind umfangreiche Wegunterhaltungsmaßnahmen notwendig. Diese plus die Kosten für die Sicherung der Erholungsnutzung des Waldes schlagen mit rd. 53.000 € zu buche

Auf zwei Besonderheiten muss ich noch Hinweisen:

Bedingt durch die Tatsache, dass die Forstwirte der Stadt Offenbach nur noch äußerst eingeschränkt in der Holzernte eingesetzt werden können, erhöhen sich die Kosten für den Unternehmereinsatz, da die Holzernte fast ausschließlich durch Unternehmer erfolgen muss.

Die Schäden durch den Sturm Fredericke und vor allem die Folgeschäden durch Trockenheit und Käferbefall sind für die Entwicklung des Holzmarktes derzeit nicht absehbar.

Vor allem Sturmholz und Käferfichte überschwemmen europaweit den Markt und bringen die Preise zu Fall. Mögliche Auswirkungen auch für uns sind derzeit noch nicht absehbar.

Wenn der Wunsch besteht, bin ich gerne bereit, den Wirtschaftsplan für den Stadtwald Offenbach in den Gremien zu erläutern und zu begründen. Des Weiteren biete ich auch eine Waldführung an, damit sich das Parlament ausführlich vor Ort informieren kann.

Mit freundlichen Grüßen

i.A.



(M. Löber)

Übersicht der Änderungen zum Haushaltsplan 2019

Einnahmen Waldwirtschaft (Produkt 13.05.01.00)

Produktkonto	Bezeichnung	seitheriger Ansatz 2019	Veränderungen 2019	neuer Ansatz 2019
5100000080	Verwaltungsgebühren	300,00 €	0,00 €	300,00 €
5090000080	Nutzungsentgelte	530,00 €	0,00 €	530,00 €
5090000280	Nebennutzungen (inkl. Holzverkauf)	236.220,00 €	22.759,00 €	258.979,00 €
5300000480	Vermietung Forstschlepper	0,00 €	0,00 €	0,00 €
5090000380	Einnahmen Rechnung Dritter	0,00 €	0,00 €	0,00 €
		237.050,00 €	22.759,00 €	259.809,00 €

Produktkonto	Bezeichnung	seitheriger Ansatz 2019	Veränderungen 2019	neuer Ansatz 2019
5100000580	Jagd- und Fischereiabgaben	10.800,00 €	0,00 €	10.800,00 €
		10.800,00 €	0,00 €	10.800,00 €

247.850,00 €	22.759,00 €	270.609,00 €
---------------------	--------------------	---------------------

Ausgaben Waldwirtschaft (Produkt 13.05.01)

Produktkonto	Bezeichnung	Veränderungen		neuer Ansatz 2019
		seitheriger Ansatz 2019	2019	
6200100011	Entgelte Arbeitnehmer/innen	93.300,00 €	0,00 €	93.300,00 €
6222100011	Weihnachtsgeld Angestellte	12.700,00 €	0,00 €	12.700,00 €
6300100011	Dienstbezüge städt. Beamte	36.800,00 €	0,00 €	36.800,00 €
6321100011	Sonderzahlungen städt. Beamte	1.800,00 €	0,00 €	1.800,00 €
6441100011	Beihilfen Versorgungsempfänger	2.700,00 €	0,00 €	2.700,00 €
6440000011	Versorgungsbezüge städt. Beamte	15.500,00 €	0,00 €	15.500,00 €
6442100011	Versorgungsbezüge Arbeitnehmer/innen	500,00 €	0,00 €	500,00 €
6470100011	ZVK-Aufwendungen	9.000,00 €	0,00 €	9.000,00 €
6400100011	Sozialversicherungsbeiträge	19.100,00 €	0,00 €	19.100,00 €
6420100011	Beiträge Berufsgenossenschaft	12.400,00 €	0,00 €	12.400,00 €
6490100011	Beihilfen städt. Beamte	2.200,00 €	0,00 €	2.200,00 €
6505100011	Personalebenausgaben Arbeitnehmer/innen	400,00 €	0,00 €	400,00 €
6507100011	Personalausgaben sonstige	500,00 €	0,00 €	500,00 €
6161000080	Instandhaltung der Gebäude	810,00 €	0,00 €	810,00 €
6030000080	Verbrauchsmittel	16.690,00 €	16.699,00 €	33.389,00 €
6179000080	Unternehmensersatz	60.020,00 €	13.216,00 €	73.236,00 €
6165000280	Instandhaltung forstw. Grundstücke + Wege	5.370,00 €	0,00 €	5.370,00 €
6163000080	Anschaffung und Instandhaltung techn. Ausstattungen	2.045,00 €	0,00 €	2.045,00 €
6050000080	Energie, Wasser	4.600,00 €	0,00 €	4.600,00 €
6730000180	Hausgebühren	120,00 €	0,00 €	120,00 €
7020000080	Grundsteuer	2.680,00 €	0,00 €	2.680,00 €

Übertrag	299.235,00 €	29.915,00 €	329.150,00 €
-----------------	---------------------	--------------------	---------------------

Ausgaben Waldwirtschaft (Produkt 13.05.01)

Produktkonto	Bezeichnung	Veränderungen		neuer Ansatz 2019
		seitheriger Ansatz 2019	2019	
	Übertrag	299.235,00 €	29.915,00 €	329.150,00 €
6900000080	Gebäudeversicherung	790,00 €	0,00 €	790,00 €
6164000080	Kfz.-Instandhaltung/Betrieb	9.300,00 €	0,00 €	9.300,00 €
7030000080	Kfz.-Steuer	200,00 €	0,00 €	200,00 €
6055000080	Kfz.-Treibstoffe	5.500,00 €	0,00 €	5.500,00 €
6901000020	Kfz.-Versicherungen	2.160,00 €	0,00 €	2.160,00 €
6070000080	Dienst- u. Schutzbekleidung	2.300,00 €	0,00 €	2.300,00 €
6010000080	Bürobedarf	540,00 €	0,00 €	540,00 €
6700000280	Miete Kopiergerät	230,00 €	0,00 €	230,00 €
6810000080	Bücher, Zeitschriften, usw.	104,00 €	0,00 €	104,00 €
6850000080	Dienstreisen	180,00 €	0,00 €	180,00 €
6880000080	Aus- und Fortbildung	400,00 €	0,00 €	400,00 €
7121000080	Beitrag an Land/Kosten Forst- verwaltung	69.900,00 €	0,00 €	69.900,00 €
7128000080	Zuschuss Waldzoo Hainbachtal	10.000,00 €	0,00 €	10.000,00 €
8438310080	Auszahlung für den Erwerb von Vermögensgegenständen	2.500,00 €	0,00 €	2.500,00 €
	Ausgaben	403.339,00 €	29.915,00 €	433.254,00 €
	Einnahmen	247.850,00 €	22.759,00 €	270.609,00 €
	Zuschuss	-155.489,00 €	-7.156,00 €	-162.645,00 €

Wirtschaftsplan Haushalt
WiPlus

Forstamt	Langen
Betrieb	Stadtwald Offenbach
Revier	Revier Offenbach
Geschäftsjahr	2019
Besteuerung	Durchschnittsbesteuerung

Teilergebnis Ertrag	270.609
Teilergebnis Aufwand	433.254
Überschuss	-162.645
Teilergebnis IBLV Ertrag	0
Teilergebnis IBLV Aufwand	0
Überschuss IBLV	0
Überschuss Gesamt	-162.645

Kontengruppe	Konto		Ergebnis
Aufwand	6010000080	Bürobedarf	540,00
	6030000080	Verbrauchsmittel	33.388,95
	6050000080	Energie/Wasser	4.600,00
	6055000080	KFZ-Treibstoffe	5.500,00
	6070000080	Dienst- und Schutzkleidung	2.300,00
	6161000080	Instandhaltung von Gebäuden	810,00
	6163000080	Anschaffung u. Inst.techn. Ausstattungen	2.045,00
	6164000080	KFZ-Instandhaltung	9.300,00
	6165000280	Inst. forstw. Grdstck. und Wege	5.370,00
	6179000080	Unternehmereinsatz	73.236,42
	6200100011	Entgelte Arbeitnehmer	93.300,00
	6222100011	Weihnachtsgeld AN	12.700,00
	6300100011	Dienstbezüge städt. Beamte	36.800,00
	6321100011	Sonderzahlung städt. Beamte	1.800,00
	6400100011	Beitr. z. Soz.Vers. Arbeiter	19.100,00
	6420100011	Beiträge Berufsgenossenschaft	12.400,00
	6440000011	Versorgungsbezüge städt. Beamte	15.500,00
	6441100011	Beihilfen Versorgungsempfänger	2.700,00
	6442100011	Vorsorgebezüge der Arbeitnehmer/innen	500,00
	6470100011	ZVK-Kasse Arbeiter	9.000,00
	6490100011	Beihilfen städt. Beamte	2.200,00
	6505100011	Personalnebenausgaben Arbeitnehmer/innen	400,00
	6507100011	Personalausgaben sonstige	500,00
	6700000280	Miete Kopiergerät (Stadt)	230,00
	6730000180	Hausgebühren	120,00
	6810000080	Bücher/Zeitschriften	104,00
	6850000080	Dienstreisen	180,00
	6880000080	Aus- und Fortbildung	400,00

	6900000080	Gebäudeversicherung	790,00
	6901000020	KFZ-Versicherungen	2.160,00
	7020000080	Grundsteuer	2.680,00
	7030000080	KFZ-Steuer	200,00
	7121000080	Beiträge an Land/Kosten Forstverwaltung	69.900,00
	7128000080	Zuschuss Waldzoo	10.000,00
	8438310080	Erwerb von Vermögensgegenständen	2.500,00
Erträge	5090000080	Nutzungsentgelte	530,00
	5090000280	Einn. aus Holzverkäufen u. Nebennutzen	258.978,71
	5100000080	Verwaltungsgebühren	300,00
	5100000580	Pachten (Jagd- u. Fischereipacht)	10.800,00

258.979,

Wirtschaftsplan Forstbetrieb
WiPlus

Forstamt	Langen
Betrieb	Stadtwald Offenbach
Revier	Revier Offenbach
Geschäftsjahr	2019
Besteuerung	Durchschnittsbesteuerung
Fläche Wald im regelmäßigen Betrieb	1.215,2 [ha]

Holzernte	Einschlag (Efm)	6.155
	davon FE /X-Holz (Efm)	830
	verkaufsfähiges Holz (Efm)	5.325
	Einschlag je Hektar (Efm)	5,1
	Erlöse (EUR)	258.767
	Kosten (EUR)	83.346
	Deckungsbeitrag (EUR)	175.421
	Erlöse (EUR/Efm)	49
	Kosten (EUR/Efm)	16
	Deckungsbeitrag (EUR/Efm)	33
	Erlöse (EUR/ha)	213
	Kosten (EUR/ha)	69
	Deckungsbeitrag (EUR/ha)	144
	Biologische Produktion	Erlöse Verjüngung/Pflege/Schutz (EUR)
Kosten Verjüngung/Pflege/Schutz (EUR)		32.279
Deckungsbeitrag Verjüngung/Pflege/Schutz (EUR)		-32.279
Erlöse/ha Verjüngung/Pflege/Schutz (EUR/ha)		
Kosten/ha Verjüngung/Pflege/Schutz (EUR/ha)		27
Deckungsbeitrag Verjüngung/Pflege/Schutz (EUR/ha)		-27

Wirtschaftsplan Kostenrechnung

WiPlus

Forstamt	Langen
Betrieb	Stadtwald Offenbach
Revier	Revier Offenbach
Geschäftsjahr	2019
Besteuerung	Durchschnittsbesteuerung
Fläche Wald im regelmäßigen Betrieb	1.215,2 [ha]

	Erlös	Kosten	Ergebnis
Je Hektar Wald im regelmäßigen Betrieb (WirB)	223	357	-134

Leistung	Erlöse	(davon IBLV)	Kosten	(davon IBLV)	Ergebnis
000000	10.800		206.254		-195.454
011100			17.411		-17.411
011400	12.634		27.120		-14.486
011600	59.804				59.804
011700	186.542		56.221		130.320
011800			14.868		-14.868
013600			23.600		-23.600
022200			11.860		-11.860
031100			8.100		-8.100
032301			1.240		-1.240
043300	830				830
043310			18.600		-18.600
060100			22.280		-22.280
060500			25.700		-25.700
Gesamtergebnis	270.609		433.254		-162.646

Liste nach Teilleistung

Forstamt Langen
Betrieb Stadtwald Offenbach
Revier Revier Offenbach
Geschäftsjahr 2019
Besteuerung Durchschnittsbesteuerung

Teilleistung	Planobjekt	Erfassungsm asse	Leistung	Ausführende	Priorität	Quartal	Bemerkung	ME, MAT, BA, HA	Menge je ha	Große des Pfl (ha)	Menge	Erlöse in EUR	Kosten in EUR	Ergebnis in EUR
Hauptnutzungs-Planmäßig	Default - ganzer Betrieb	Holzernte	FE-Motormanuelle Aufarbeitung Unternehmer	Eigene Waldbarbeiter	hoch	Jan/Feb/Mrz	#	EFm Buche	0,12	1.258,10	150	8.228,97	1.785,01	6.443,96
			FE-Motormanuelle Aufarbeitung Unternehmer	Unternehmer	normal	Jan/Feb/Mrz	Holzernahme nach VS	EFm Kiefer	0,08	1.258,10	100	4.404,63	1.190,00	3.214,63
	HE_Abt_104	Holzernte	FE-Motormanuelle Aufarbeitung Unternehmer	Unternehmer	normal	Jan/Feb/Mrz	0,4 ha GTA + 0,5 KI NV	EFm Buche	0,04	1.258,10	50	0,00	0,00	0,00
	HE_Abt_11 B1	Holzernte	FE-Motormanuelle Aufarbeitung Unternehmer	Unternehmer	normal	Jan/Feb/Mrz	Dgl 0,5ha	EFm Kiefer	0,04	1.258,10	50	0,00	0,00	0,00
	HE_Abt_12 B1	Holzernte	FE-Motormanuelle Aufarbeitung Unternehmer	Unternehmer	normal	Jan/Feb/Mrz	#	EFm Buche	8,45	7,10	60	2.215,50	892,50	1.323,00
	HE_Abt_14 A1	Holzernte	FE-Motormanuelle Aufarbeitung Unternehmer	Unternehmer	normal	Jan/Feb/Mrz	Dgl 0,5ha	EFm Buche	29,55	7,10	210	9.777,45	3.209,44	6.568,01
	HE_Abt_214 A1 und A3	Holzernte	FE-Motormanuelle Aufarbeitung Unternehmer	Unternehmer	normal	Jan/Feb/Mrz	KI NV 0,5ha + Dgl Pflanzung 0,5ha	EFm Buche	83,33	4,20	350	19.623,03	5.354,99	14.268,04
			FE-Motormanuelle Aufarbeitung Unternehmer	Unternehmer	normal	Jan/Feb/Mrz	#	EFm Buche	57,50	4,00	230	12.660,04	3.570,01	9.090,03
	HE_Abt_216 A4	Holzernte	FE-Motormanuelle Aufarbeitung Unternehmer	Unternehmer	normal	Jan/Feb/Mrz	KI NV 0,5ha + Dgl Pflanzung 0,5 ha	EFm Buche	48,53	6,80	330	18.103,73	4.997,98	13.105,75
			FE-Motormanuelle Aufarbeitung Unternehmer	Unternehmer	normal	Jan/Feb/Mrz	KI NV 0,5ha + Dgl Pflanzung 0,5ha	EFm Buche	4,81	10,40	50	1.772,40	714,00	1.058,40
			FE-Motormanuelle Aufarbeitung Unternehmer	Unternehmer	normal	Jan/Feb/Mrz	#	EFm Kiefer	22,13	10,40	230	10.932,32	3.573,58	7.358,74
	HE_Abt_217	Holzernte	FE-Motormanuelle Aufarbeitung Unternehmer	Unternehmer	normal	Jan/Feb/Mrz	KI NV 0,5ha + Dgl Pflanzung 0,5 ha	EFm Buche	7,87	12,70	100	3.544,80	1.428,00	2.116,80
			FE-Motormanuelle Aufarbeitung Unternehmer	Unternehmer	normal	Jan/Feb/Mrz	Dgl Pflanzung 1,0ha + KI NV 1,0ha	EFm Kiefer	22,83	12,70	290	14.580,01	4.641,00	9.939,01
	HE_Abt_3 A1	Holzernte	FE-Motormanuelle Aufarbeitung Unternehmer	Unternehmer	normal	Jan/Feb/Mrz	#	EFm Buche	9,08	14,30	130	6.009,07	1.783,22	4.225,85
	HE_Abt_32 B1	Holzernte	FE-Motormanuelle Aufarbeitung Unternehmer	Unternehmer	normal	Jan/Feb/Mrz	SEI Pflanzung 0,5ha	EFm Buche	20,28	14,30	290	14.580,01	4.641,00	9.939,01
	HE_Abt_57	Holzernte	FE-Motormanuelle Aufarbeitung Unternehmer	Unternehmer	normal	Jan/Feb/Mrz	KI NV 0,3ha + GTA Pflanzung 0,3ha	EFm Buche	99,90	1,80	180	9.801,72	2.674,81	7.126,91
			FE-Motormanuelle Aufarbeitung Unternehmer	Unternehmer	normal	Jan/Feb/Mrz	KI NV 0,3ha + GTA Pflanzung 0,3ha	EFm Kiefer	171,43	0,70	120	6.330,00	1.784,99	4.545,01
	HE_Abt_58	Holzernte	FE-Motormanuelle Aufarbeitung Unternehmer	Unternehmer	normal	Jan/Feb/Mrz	KI NV 0,3ha + GTA Pflanzung 0,3ha	EFm Buche	45,31	6,40	290	15.825,04	4.462,50	11.362,54
			FE-Motormanuelle Aufarbeitung Unternehmer	Unternehmer	normal	Jan/Feb/Mrz	KI NV 0,3ha + GTA Pflanzung 0,3ha	EFm Kiefer	9,38	6,40	60	2.326,28	892,50	1.433,78
	HE_Abt_6	Holzernte	FE-Motormanuelle Aufarbeitung Unternehmer	Unternehmer	normal	Jan/Feb/Mrz	Dgl_0,5ha	EFm Buche	26,79	5,60	150	7.849,24	2.142,00	5.707,24
			FE-Motormanuelle Aufarbeitung Unternehmer	Unternehmer	normal	Jan/Feb/Mrz	Dgl_0,5ha	EFm Kiefer	10,71	5,60	60	2.326,28	892,50	1.433,78
	HE_Abt_86 A1	Holzernte	FE-Motormanuelle Aufarbeitung Unternehmer	Unternehmer	hoch	Jan/Feb/Mrz	KI NV 1,0ha NSG	EFm Buche	35,80	8,10	290	15.825,04	4.462,50	11.362,54
			FE-Motormanuelle Aufarbeitung Unternehmer	Unternehmer	hoch	Jan/Feb/Mrz	KI NV 1,0ha NSG	EFm Kiefer	32,65	4,90	160	7.358,63	2.499,00	4.859,63

Teilleistung	Planobjekt	Erfassungsmasse	Leistung	Ausführende	Priorität	Quartal	Bemerkung	ME, MAT, BA, HA	Menge je ha	Größe des PO (ha)	Menge	Erlöse in EUR	Kosten in EUR	Ergebnis in EUR
	HE_Abt_91	Holzerte	HE-Waldmanuelle Aufarbeitung	Unternehmer	normal	Jan/Feb/Mrz	KI-NV 0,5ha Pflanzung GTA 0,5ha	Efm Kiefer	12,21	9,00	110	5.101,02	1.604,89	3.496,13
Naturverjüngung	Ergebnis	Kosten und Erlöse	Verjüngung	Eigene Waldbarbeiter	-	NICHT zugeordnet	Flächenvorb. für KI-NV auf 0,5ha	STD	0,04	1.258,10	50	199.175,21	59.196,42	139.978,79
Pflanzung	Default - ganzer Betrieb	Künstliche Verjüngung	Verjüngung	Eigene Waldbarbeiter	hoch	Jan/Feb/Mrz	Pflanzung auf Flächen aus 2019 + Nachbesserung	Stück Pseudotsuga menziesii	6,76	1.258,10	8.500		10.647,95	-5.000,00
	Default - ganzer Betrieb					Okt/Nov/Dez	Nachbesserung g.R.	Stück Pseudotsuga menziesii	0,79	1.258,10	1.000		1.763,00	-10.647,95
	Ergebnis											12.410,95	12.410,95	-12.410,95
Pflegeneulung-Planmäßig	Default - ganzer Betrieb	Holzerte	HE-Stock-Verkauf	Unternehmer	hoch	Jan/Feb/Mrz	#	Efm Buche	0,16	1.258,10	200	4.642,00		4.642,00
	HE_Abt_102 A1	Holzerte	HE-Stock-Verkauf	Unternehmer	normal	Jan/Feb/Mrz	BHD 22 partiell naß	Efm Kiefer	21,51	9,30	200	5.955,48		5.955,48
	HE_Abt_29 B2 und B3	Holzerte	HE-Stock-Verkauf	Unternehmer	normal	Jan/Feb/Mrz	BHD 22	Efm Kiefer	48,39	3,10	150	4.088,14		4.088,14
	HE_Abt_31-1 und 31-2	Holzerte	HE-Stock-Verkauf	Unternehmer	normal	Jan/Feb/Mrz	BHD 26 naß III	Efm Kiefer	23,08	5,20	120	3.645,03		3.645,03
	HE_Abt_35 B 1	Holzerte	HE-Stock-Verkauf	Unternehmer	normal	Jan/Feb/Mrz	BHD 19	Efm Kiefer	37,50	1,60	60	738,50		738,50
	HE_Abt_40	Holzerte	HE-Stock-Verkauf	Unternehmer	normal	Jan/Feb/Mrz	BHD 20	Efm Birke	20,00	2,00	40	253,20		253,20
	HE_Abt_42	Holzerte	HE-Stock-Verkauf	Unternehmer	normal	Jan/Feb/Mrz	BHD 21	Efm Kiefer	25,00	2,00	50	1.086,65		1.086,65
	HE_Abt_45	Holzerte	HE-Stock-Verkauf	Unternehmer	normal	Jan/Feb/Mrz	BHD 24 tw. naß	Efm Kiefer	21,62	7,40	160	4.874,10		4.874,10
	HE_Abt_46-1	Holzerte	HE-Stock-Verkauf	Unternehmer	normal	Jan/Feb/Mrz	BHD 19	Efm Birke	6,10	4,10	25	168,80		168,80
	HE_Abt_49-A 1-2-3	Holzerte	HE-Stock-Verkauf	Unternehmer	normal	Jan/Feb/Mrz	BHD 22 naß	Efm Kiefer	29,27	4,10	120	3.639,75		3.639,75
	HE_Abt_50 1-2	Holzerte	HE-Stock-Verkauf	Unternehmer	normal	Jan/Feb/Mrz	BHD 24 .naß III	Efm Kiefer	26,69	4,50	120	3.791,24		3.791,24
	HE_Abt_56	Holzerte	HE-Stock-Verkauf	Unternehmer	normal	Jan/Feb/Mrz	BHD 23 naß	Efm Kiefer	34,62	5,20	180	5.807,77		5.807,77
	HE_Abt_94 A1	Holzerte	HE-Stock-Verkauf	Unternehmer	normal	Jan/Feb/Mrz	BHD 20	Efm Kiefer	27,09	4,80	130	3.795,00		3.795,00
	HE_Abt_13-1	Holzerte	HE-Stock-Verkauf	Unternehmer	normal	Jan/Feb/Mrz	BHD 24	Efm Kiefer	22,58	6,20	140	4.082,86		4.082,86
	Ergebnis					Jan/Feb/Mrz	BHD 23	Efm Kiefer	31,67	6,00	190	5.559,90		5.559,90
	Ergebnis					Jan/Feb/Mrz	BHD 23	Efm Kiefer	37,70	6,10	230	7.675,08		7.675,08
Sonst. Holzerte	Default - ganzer Betrieb	Kosten und Erlöse	HE-Motormanuelle Aufarbeitung	-	-	NICHT zugeordnet	Anschaffung und Instandhaltung techn. Ausstattung	STD	0,00	1.258,10	0	59.803,50	2.045,00	-2.045,00
	Ergebnis						Auszahlung für den Erwerb von Vermögensgegenständen	STD	0,00	1.258,10	0	2.500,00	2.500,00	-2.500,00
	Ergebnis						Forstliche Verbrauchsmittel_	STD	0,00	1.258,10	0	1.000,00	1.000,00	-1.000,00
	Ergebnis						Abziehen von Hängern	STD	0,12	1.258,10	150	4.650,00	4.650,00	-4.650,00
Verbiss-/ Fegeschutz	Default - ganzer Betrieb	Biologische Produktion	Schutz gegen Wildschäden	-	hoch	Jan/Feb/Mrz	Holzerte begleitende Arbeiten	Stück Freiwuchsgitter mkl. Stäbe (1,2 m)	1,59	1.258,10	2.000	8.568,00	8.568,00	-8.568,00
	Ergebnis	Kosten und Erlöse	Schutz gegen Wildschäden	-	hoch	NICHT zugeordnet	Wegeräumung/Ausperren/Spittersauc	Stück	7,15	1.258,10	9.000	6.300,00	6.300,00	-6.300,00
Nicht zugeordnet	Default - ganzer Betrieb	Kosten und Erlöse	Einsatz im Bauhof	Eigene Waldbarbeiter	-	NICHT zugeordnet	Roblinienstäbe_	Stück	0,48	1.258,10	600	14.868,00	14.868,00	-14.868,00
	Ergebnis						BW	STD	0,00	1.258,10	0	200,00	200,00	-200,00
	Ergebnis						KFZ Steuer_	#	0,00	1.258,10	0	2.160,00	2.160,00	-2.160,00
	Ergebnis						KFZ-Versicherung_	#	0,00	1.258,10	0	5.500,00	5.500,00	-5.500,00
	Ergebnis						Treibstoff_	#	0,00	1.258,10	0	9.300,00	9.300,00	-9.300,00
	Ergebnis						Unterhaltung und Rep Fahrzeuge	STD	0,00	1.258,10	0	5.500,00	5.500,00	-5.500,00
	Ergebnis						Wegunterhaltung_Eigenregie_TW inkl. Schlepper_	Stück	0,00	1.258,10	0	5.500,00	5.500,00	-5.500,00
	Ergebnis						Schrankneinbau	STD	0,06	1.258,10	80	3.040,00	3.040,00	-3.040,00

Teilleistung	Planobjekt	Leistungsm	Leistung	Ausführende	Priorität	Quartal	Bemerkung	ME, MAT, BA, HA	Menge je ha	Größe des PO (ha)	Menge	Erlöse in EUR	Kosten in EUR	Ergebnis in EUR
		Erholungseinrichtungen	-	Eigene Waldbarbeiter	-	Nicht zugeordnet	Erholungseinrichtungen im Wald	#	0,00	1.258,10	0	100,00	100,00	-100,00
						Nicht zugeordnet	Muldbeseitigung Stadtwald	STD	0,00	1.258,10	0	8.000,00	8.000,00	-8.000,00
		Gemeinkosten	-	-	-	Nicht zugeordnet	Forstwirte inkl. Schlepper	#	0,00	1.258,10	0	2.300,00	2.300,00	-2.300,00
							Arbeitschutzkleidung, FW	#	0,00	1.258,10	0	400,00	400,00	-400,00
							Aus- und Fortbildung	#	0,00	1.258,10	0	9.900,00	9.900,00	-9.900,00
							Beförderung-Forsteinrichtung	#	0,00	1.258,10	0	60.000,00	60.000,00	-60.000,00
							Beförderungskosten	#	0,00	1.258,10	0	2.700,00	2.700,00	-2.700,00
							Beihilfen Versorgungsempfänger	#	0,00	1.258,10	0	2.200,00	2.200,00	-2.200,00
							Beihilfen städt. Beamte	#	0,00	1.258,10	0	12.400,00	12.400,00	-12.400,00
							Beiträge Berufsgenossenschaft	#	0,00	1.258,10	0	19.100,00	19.100,00	-19.100,00
							Beiträge z. Sozialversicherung AN	#	0,00	1.258,10	0	104,00	104,00	-104,00
							Bücher-Zeitschriften	#	0,00	1.258,10	0	540,00	540,00	-540,00
							Bürobedarf	#	0,00	1.258,10	0	36.800,00	36.800,00	-36.800,00
							Dienstbezüge Städtische Beamte	#	0,00	1.258,10	0	180,00	180,00	-180,00
							Dienstreisen	#	0,00	1.258,10	0	4.600,00	4.600,00	-4.600,00
							Energie/ Wasser WBH	#	0,00	1.258,10	0	810,00	810,00	-810,00
							Gebäudeinstandhaltung	#	0,00	1.258,10	0	790,00	790,00	-790,00
							Gebäudeversicherung	#	0,00	1.258,10	0	2.680,00	2.680,00	-2.680,00
							Grundsteuer	#	0,00	1.258,10	0	120,00	120,00	-120,00
							Hausgebühren	#	0,00	1.258,10	0	10.800,00	10.800,00	-10.800,00
							Jagd- und Fischerabgabe	#	0,00	1.258,10	0	230,00	230,00	-230,00
							Miete Kopiergerät	#	0,00	1.258,10	0	500,00	500,00	-500,00
							Personalausgaben sonstige	#	0,00	1.258,10	0	400,00	400,00	-400,00
							Personalausgaben	#	0,00	1.258,10	0	1.800,00	1.800,00	-1.800,00
							Arbeitnehmer/innen	#	0,00	1.258,10	0	500,00	500,00	-500,00
							Sonderzahlung städtische Beamte	#	0,00	1.258,10	0	15.500,00	15.500,00	-15.500,00
							Versorgungsbezüge der Arbeitnehmer/innen	#	0,00	1.258,10	0	12.700,00	12.700,00	-12.700,00
							Versorgungsbezüge städt. Beamte	#	0,00	1.258,10	0	9.000,00	9.000,00	-9.000,00
							Weihnachtsgeld AN	#	0,00	1.258,10	0	10.000,00	10.000,00	-10.000,00
							ZVK-Kasse AN	#	0,00	1.258,10	0	530,00	530,00	-530,00
							Zuschuss Waldzoo	#	0,00	1.258,10	0	300,00	300,00	-300,00
		Pers- u. Masch.einsatz o. Dienste f. Dritte	-	-	-	Nicht zugeordnet	Nutzungsentgelt	#	0,00	1.258,10	0	5.040,00	5.040,00	-5.040,00
		Sicherung der Schutz/funktionen	-	Eigene Waldbarbeiter	-	Nicht zugeordnet	Verwaltungsgebühren	#	0,00	1.258,10	0	6.820,00	6.820,00	-6.820,00
		Umweltbildung in Best. Einrichtungen	-	Eigene Waldbarbeiter	-	Nicht zugeordnet	Mulchen d. Wegränder MB-Trac	STD	0,17	1.258,10	220	1.240,00	1.240,00	-1.240,00
		Verkehrssicherung/Bewirt. Betriebsflächen	-	Eigene Waldbarbeiter	-	Nicht zugeordnet	Waldrandpflege, Lichtraumprofil	STD	0,03	1.258,10	40	18.600,00	18.600,00	-18.600,00
		Verkehrssicherung/Bewirt. Betriebsflächen	-	Eigene Waldbarbeiter	-	Nicht zugeordnet	Vorbereitungsarb. f. Öffentlichkeitsarb.	STD	0,48	1.258,10	600	5.000,00	5.000,00	-5.000,00
		Wegeunterhaltung	-	Unternehmer	-	Nicht zugeordnet	Ztl. ohne LNK	STD	0,00	1.258,10	0	1.680,00	1.680,00	-1.680,00
						Nicht zugeordnet	Anmieten einer Hebebühne	#	0,01	1.258,10	14	1.050,00	1.050,00	-1.050,00
						Nicht zugeordnet	Durchlässeinbau	lfd. Meter	0,01	1.258,10	14	7.500,00	7.500,00	-7.500,00
							Durchlässe Material	lfd. Meter	1,19	1.258,10	1.500	2.000,00	2.000,00	-2.000,00
							Schotter	lfd. Meter	0,00	1.258,10	2	360,00	360,00	-360,00
							Schrankenankauf	Stück	0,01	1.258,10	12			
							Schrankenschlösser	Stück						

Telleistung	Planobjekt	Erfassungsm aste	Leistung	Ausführende	Priorität	Quartal	Bemerkung	ME, MAT, BA, HA #	Menge je ha	Große des PO (ha)	Menge	Erlöse in EUR	Kosten in EUR	Ergebnis in EUR
						Nicht zugeordnet	Wasserführung Wegunterhaltung Maschinenersatz Unternehmer	lfd. Meter	0,00 1,19	1.258,10 1.258,10	0 1.500	0 6.000,00	3.690,00 6.000,00	-3.690,00 -6.000,00
Gesamtergebnis	Ergebnis											11.630,00	317.634,00	-306.004,00
												270.608,71	433.254,37	-162.645,66

Hauungsplan nach Planobjekten

Forstamt Langen
Betrieb Stadtwald Offenbach
Revier Revier Offenbach
Geschäftsjahr 2019
Besteuerung Durchschnittsbesteuerung

Planobjekt	Aufarbeitungsverf.	Ausführende	Kostenstufe	Teilleistung	Bemerkung	Priorität	Quartal	Holzart	Sorti- ment	Kunde	Effm	Erlöse	Kosten	Ergebnis	Fläche über 70 [ha]
Default - ganzer Betrieb	HE-Motormanuelle Aufarbeitung HF	Eigene Waldarbeiter	mittel	Hauptnutzung-Planmäßig	#	hoch	Jan/Feb/Mrz	BU	SB-	Nicht zugeordnet	50	3.797,93	595,00	3.202,93	1.258,10
								KI	IH	Nicht zugeordnet	100	4.431,04	1.190,01	3.241,03	1.258,10
	HE-Motormanuelle Aufarbeitung U.	Unternehmer	niedrig	Hauptnutzung-Planmäßig	Holznahme nach VS	normal	Jan/Feb/Mrz	BU	FE	Nicht zugeordnet	50	1.582,50	595,00	987,50	1.258,10
								KI	FE	Nicht zugeordnet	50	0,00	0,00	0,00	1.258,10
	HE-Stock-Verkauf	Unternehmer	niedrig	Pflegenutzung-Planmäßig	#	hoch	Jan/Feb/Mrz	BU	IH	Nicht zugeordnet	200	4.642,00		4.642,00	1.258,10
HE_Abt_102 A1	HE-Stock-Verkauf	Unternehmer	niedrig	Pflegenutzung-Planmäßig	BHD 22 partiell naß	normal	Jan/Feb/Mrz	KI	PZ	Nicht zugeordnet	40	2.152,20		2.152,20	9,30
									PAL	Nicht zugeordnet	70	2.769,38		2.769,38	9,30
									IH	Nicht zugeordnet	70	1.033,90		1.033,90	9,30
									FE	Nicht zugeordnet	20	0,00		0,00	9,30
HE_Abt_104	HE-Motormanuelle Aufarbeitung U.	Unternehmer	niedrig	Hauptnutzung-Planmäßig	0,4 ha GTA + 0,5 KI NV	normal	Jan/Feb/Mrz	BU	IH	Nicht zugeordnet	50	2.215,50	892,50	1.323,00	7,10
									FE	Nicht zugeordnet	10	0,00	0,00	0,00	7,10
								KI	SB+	Nicht zugeordnet	50	3.685,19	890,73	2.794,46	7,10
									SB-	Nicht zugeordnet	80	4.509,76	1.426,22	3.083,54	7,10
									IH	Nicht zugeordnet	50	1.582,50	892,49	690,01	7,10
									FE	Nicht zugeordnet	30	0,00	0,00	0,00	7,10
HE_Abt_11 B1	HE-Motormanuelle Aufarbeitung U.	Unternehmer	niedrig	Hauptnutzung-Planmäßig	Dgl 0,5ha	normal	Jan/Feb/Mrz	BU	SB-	Nicht zugeordnet	200	15.192,07	3.570,01	11.622,06	4,20
									IH	Nicht zugeordnet	100	4.430,96	1.784,98	2.645,98	4,20
									FE	Nicht zugeordnet	50	0,00	0,00	0,00	4,20
HE_Abt_12 B1	HE-Motormanuelle Aufarbeitung U.	Unternehmer	niedrig	Hauptnutzung-Planmäßig	#	normal	Jan/Feb/Mrz	BU	SB-	Nicht zugeordnet	120	9.115,20	2.142,00	6.973,20	4,00
									IH	Nicht zugeordnet	80	3.544,84	1.428,01	2.116,83	4,00
									FE	Nicht zugeordnet	30	0,00	0,00	0,00	4,00
HE_Abt_14 A1	HE-Motormanuelle Aufarbeitung U.	Unternehmer	niedrig	Hauptnutzung-Planmäßig	Dgl 0,5ha	normal	Jan/Feb/Mrz	BU	SB-	Nicht zugeordnet	180	13.672,73	3.212,98	10.459,75	6,80
									IH	Nicht zugeordnet	100	4.431,00	1.785,00	2.646,00	6,80
									FE	Nicht zugeordnet	50	0,00	0,00	0,00	6,80
HE_Abt_214 A1 und A3	HE-Motormanuelle Aufarbeitung U.	Unternehmer	niedrig	Hauptnutzung-Planmäßig	KI NV 0,5ha + Dgl Pflanzung 0,5ha	normal	Jan/Feb/Mrz	BU	IH	Nicht zugeordnet	40	1.772,40	714,00	1.058,40	10,40
									FE	Nicht zugeordnet	10	0,00	0,00	0,00	10,40
								KI	SB+	Nicht zugeordnet	50	3.699,96	894,30	2.805,66	10,40
									SB-	Nicht zugeordnet	100	5.649,89	1.786,79	3.863,10	10,40
									IH	Nicht zugeordnet	50	1.582,47	892,49	689,98	10,40
									FE	Nicht zugeordnet	30	0,00	0,00	0,00	10,40
HE_Abt_216 A4	HE-Motormanuelle Aufarbeitung U.	Unternehmer	niedrig	Hauptnutzung-Planmäßig	KI NV 0,5ha + Dgl Pflanzung 0,5 ha	normal	Jan/Feb/Mrz	BU	IH	Nicht zugeordnet	80	3.544,80	1.428,00	2.116,80	12,70
									FE	Nicht zugeordnet	20	0,00	0,00	0,00	12,70
									SB+	Nicht zugeordnet	80	5.907,93	1.427,99	4.479,94	12,70
									SB-	Nicht zugeordnet	120	6.773,05	2.141,99	4.631,06	12,70

Planobjekt	Aufbereitungsverf.	Ausführende	Kostenstufe	Teilleistung	Bemerkung	Priorität	Quartal	Holzart	Sorti- ment	Kunde	Efm	Erlöse	Kosten	Ergebnis	Fläche des PO [ha]
HE_Abt_217	HE-Mikromanuelle Aufarbeitung U.	Unternehmer	niedrig	Hauptnutzung-Planmäßig	Dgl Pflanzung 1,0ha + KI NV 1,0ha	normal	Jan/Feb/Mrz	BU	IH FE SB- FE SB+ SB- IH FE	Nicht zugeordnet Nicht zugeordnet Nicht zugeordnet Nicht zugeordnet Nicht zugeordnet Nicht zugeordnet Nicht zugeordnet Nicht zugeordnet	60 30 50 50 30 80 120 60 30	1.899,03 0,00 3.798,00 2.211,07 0,00 5.907,93 6.773,05 1.899,03 0,00	1.071,02 0,00 892,50 890,72 0,00 1.427,99 2.141,99 1.071,02 0,00	828,01 0,00 2.905,50 1.320,35 0,00 4.479,94 4.631,06 828,01 0,00	12,70 12,70 14,30 14,30 14,30 14,30 14,30 14,30 14,30
HE_Abt_29 B2 und B3	HE-Stock-Verkauf	Unternehmer	niedrig	Pflegenutzung-Planmäßig	BHD 22	normal	Jan/Feb/Mrz	KI	PZ	Nicht zugeordnet	20	1.076,10		1.076,10	3,10
HE_Abt_3 A1	HE-Mikromanuelle Aufarbeitung U.	Unternehmer	niedrig	Hauptnutzung-Planmäßig	#	normal	Jan/Feb/Mrz	BU	IH FE SB- IH FE	Nicht zugeordnet Nicht zugeordnet Nicht zugeordnet Nicht zugeordnet Nicht zugeordnet	50 70 10 100 50 30	1.978,13 1.033,91 0,00 7.588,48 2.213,24 0,00		1.978,13 1.033,91 0,00 5.805,25 1.321,66 0,00	3,10 3,10 3,10 1,80 1,80 1,80
HE_Abt_31-1 und 31-2	HE-Stock-Verkauf	Unternehmer	niedrig	Pflegenutzung-Planmäßig	BHD 26 naß III	normal	Jan/Feb/Mrz	KI	PZ	Nicht zugeordnet	20	1.076,10		1.076,10	5,20
HE_Abt_32 B1	HE-Mikromanuelle Aufarbeitung U.	Unternehmer	niedrig	Hauptnutzung-Planmäßig	SEI Pflanzung 0,5ha	normal	Jan/Feb/Mrz	BU	IH FE SB- IH FE	Nicht zugeordnet Nicht zugeordnet Nicht zugeordnet Nicht zugeordnet Nicht zugeordnet	50 40 20 60 40	1.772,40 0,00 4.557,60 713,99 0,00	1.071,00	3.486,60	0,70 0,70 0,70 0,70 0,70
HE_Abt_35 B 1	HE-Stock-Verkauf	Unternehmer	niedrig	Pflegenutzung-Planmäßig	BHD 19	normal	Jan/Feb/Mrz	KI	IH FE	Nicht zugeordnet Nicht zugeordnet	50	738,50		738,50	1,60
HE_Abt_40	HE-Stock-Verkauf	Unternehmer	niedrig	Pflegenutzung-Planmäßig	BHD 20	normal	Jan/Feb/Mrz	BIR	IH FE	Nicht zugeordnet Nicht zugeordnet	30	253,20		253,20	2,00
HE_Abt_42	HE-Stock-Verkauf	Unternehmer	niedrig	Pflegenutzung-Planmäßig	BHD 21	normal	Jan/Feb/Mrz	KI	PAL	Nicht zugeordnet	20	791,25		791,25	2,00
HE_Abt_44	HE-Stock-Verkauf	Unternehmer	niedrig	Pflegenutzung-Planmäßig	BHD 24 thw. naß	normal	Jan/Feb/Mrz	KI	PZ	Nicht zugeordnet	30	1.614,15		1.614,15	7,40
HE_Abt_45	HE-Stock-Verkauf	Unternehmer	niedrig	Pflegenutzung-Planmäßig	BHD 19	normal	Jan/Feb/Mrz	BIR	IH FE	Nicht zugeordnet Nicht zugeordnet	20	168,80		168,80	4,10
HE_Abt_46-1	HE-Stock-Verkauf	Unternehmer	niedrig	Pflegenutzung-Planmäßig	BHD 24 naß III	normal	Jan/Feb/Mrz	KI	PZ	Nicht zugeordnet	30	1.615,76		1.615,76	4,50
HE_Abt_49-A-1-2-3	HE-Stock-Verkauf	Unternehmer	niedrig	Pflegenutzung-Planmäßig	BHD 23 naß	normal	Jan/Feb/Mrz	KI	PZ	Nicht zugeordnet	40	2.152,20		2.152,20	5,20

Planobjekt	Aufbereitungsverf.	Ausführende	Kostenstufe	Teilleistung	Bemerkung	Priorität	Quartal	Holzart	Sortiment	Kunde	EFm	Erlöse	Kosten	Ergebnis	Fläche des TO [ha]
									PAL	Nicht zugeordnet	70	2.769,38		2.769,38	5,20
									IH	Nicht zugeordnet	60	886,19		886,19	5,20
									FE	Nicht zugeordnet	10	0,00		0,00	5,20
HE_Abt_50 1-2	HE-Stock-Verkauf	Unternehmer	niedrig	Pflegenutzung-Planmäßig	BHD 20	normal	Jan/Feb/Mrz	KI	PZ	Nicht zugeordnet	20	1.077,12		1.077,12	4,80
									PAL	Nicht zugeordnet	50	1.980,11		1.980,11	4,80
									IH	Nicht zugeordnet	50	737,77		737,77	4,80
									FE	Nicht zugeordnet	10	0,00		0,00	4,80
HE_Abt_56	HE-Stock-Verkauf	Unternehmer	niedrig	Pflegenutzung-Planmäßig	BHD 24	normal	Jan/Feb/Mrz	KI	PZ	Nicht zugeordnet	30	1.614,20		1.614,20	6,20
									PAL	Nicht zugeordnet	40	1.582,46		1.582,46	6,20
									IH	Nicht zugeordnet	60	886,20		886,20	6,20
									FE	Nicht zugeordnet	10	0,00		0,00	6,20
HE_Abt_57	HE-Mikormanteile Aufarbeitung U.	Unternehmer	niedrig	Hauptnutzung-Planmäßig	KI NV 0,3ha + GTA Pflanzung 0,3ha	normal	Jan/Feb/Mrz	BU	SB-	Nicht zugeordnet	150	11.394,00	2.677,49	8.716,51	6,40
									IH	Nicht zugeordnet	100	4.431,04	1.785,01	2.646,03	6,40
									FE	Nicht zugeordnet	40	0,00	0,00	0,00	6,40
									SB-	Nicht zugeordnet	30	1.693,28	535,50	1.157,78	6,40
									IH	Nicht zugeordnet	20	633,00	357,00	276,00	6,40
									FE	Nicht zugeordnet	10	0,00	0,00	0,00	6,40
HE_Abt_58	HE-Mikormanteile Aufarbeitung U.	Unternehmer	niedrig	Hauptnutzung-Planmäßig	KI NV 0,3ha + GTA Pflanzung 0,3ha	normal	Jan/Feb/Mrz	BU	SB-	Nicht zugeordnet	80	6.076,80	1.427,99	4.648,81	5,60
									IH	Nicht zugeordnet	40	1.772,44	714,01	1.058,43	5,60
									FE	Nicht zugeordnet	30	0,00	0,00	0,00	5,60
									SB-	Nicht zugeordnet	30	1.693,28	535,50	1.157,78	5,60
									IH	Nicht zugeordnet	20	633,00	357,00	276,00	5,60
									FE	Nicht zugeordnet	10	0,00	0,00	0,00	5,60
HE_Abt_6	HE-Mikormanteile Aufarbeitung U.	Unternehmer	niedrig	Hauptnutzung-Planmäßig	Dgl. 0,5ha	normal	Jan/Feb/Mrz	BU	SB-	Nicht zugeordnet	150	11.394,00	2.677,49	8.716,51	8,10
									IH	Nicht zugeordnet	100	4.431,04	1.785,01	2.646,03	8,10
									FE	Nicht zugeordnet	40	0,00	0,00	0,00	8,10
HE_Abt_86 A1	HE-Mikormanteile Aufarbeitung U.	Unternehmer	niedrig	Hauptnutzung-Planmäßig	KI NV 1,0ha NSG	hoch	Jan/Feb/Mrz	KI	SB+	Nicht zugeordnet	40	2.954,00	714,00	2.240,00	4,90
									SB-	Nicht zugeordnet	50	2.822,13	892,50	1.929,63	4,90
									IH	Nicht zugeordnet	50	1.582,50	892,50	690,00	4,90
									FE	Nicht zugeordnet	20	0,00	0,00	0,00	4,90
HE_Abt_91	HE-Mikormanteile Aufarbeitung U.	Unternehmer	niedrig	Hauptnutzung-Planmäßig	KI NV 0,5ha Pflanzung GTA 0,5ha	normal	Jan/Feb/Mrz	KI	SB+	Nicht zugeordnet	30	2.213,21	534,95	1.678,26	9,00
									SB-	Nicht zugeordnet	40	2.255,44	713,30	1.542,14	9,00
									IH	Nicht zugeordnet	20	632,37	356,64	275,73	9,00
									FE	Nicht zugeordnet	20	0,00	0,00	0,00	9,00
HE_Abt_94 A1	HE-Stock-Verkauf	Unternehmer	niedrig	Pflegenutzung-Planmäßig	BHD 23	normal	Jan/Feb/Mrz	KI	PZ	Nicht zugeordnet	40	2.152,25		2.152,25	6,00
									PAL	Nicht zugeordnet	60	2.373,75		2.373,75	6,00
									IH	Nicht zugeordnet	70	1.033,90		1.033,90	6,00
									FE	Nicht zugeordnet	20	0,00		0,00	6,00
HE_Abt_13-1	HE-Stock-Verkauf	Unternehmer	niedrig	Pflegenutzung-Planmäßig	BHD 23	normal	Jan/Feb/Mrz	KI	PZ	Nicht zugeordnet	60	3.228,30		3.228,30	6,10
									PAL	Nicht zugeordnet	90	3.560,58		3.560,58	6,10
									IH	Nicht zugeordnet	60	886,20		886,20	6,10
									FE	Nicht zugeordnet	20	0,00		0,00	6,10
Gesamtergebnis											6.155	258.978,71	59.196,42	199.782,29	1.419,60

WiPlus

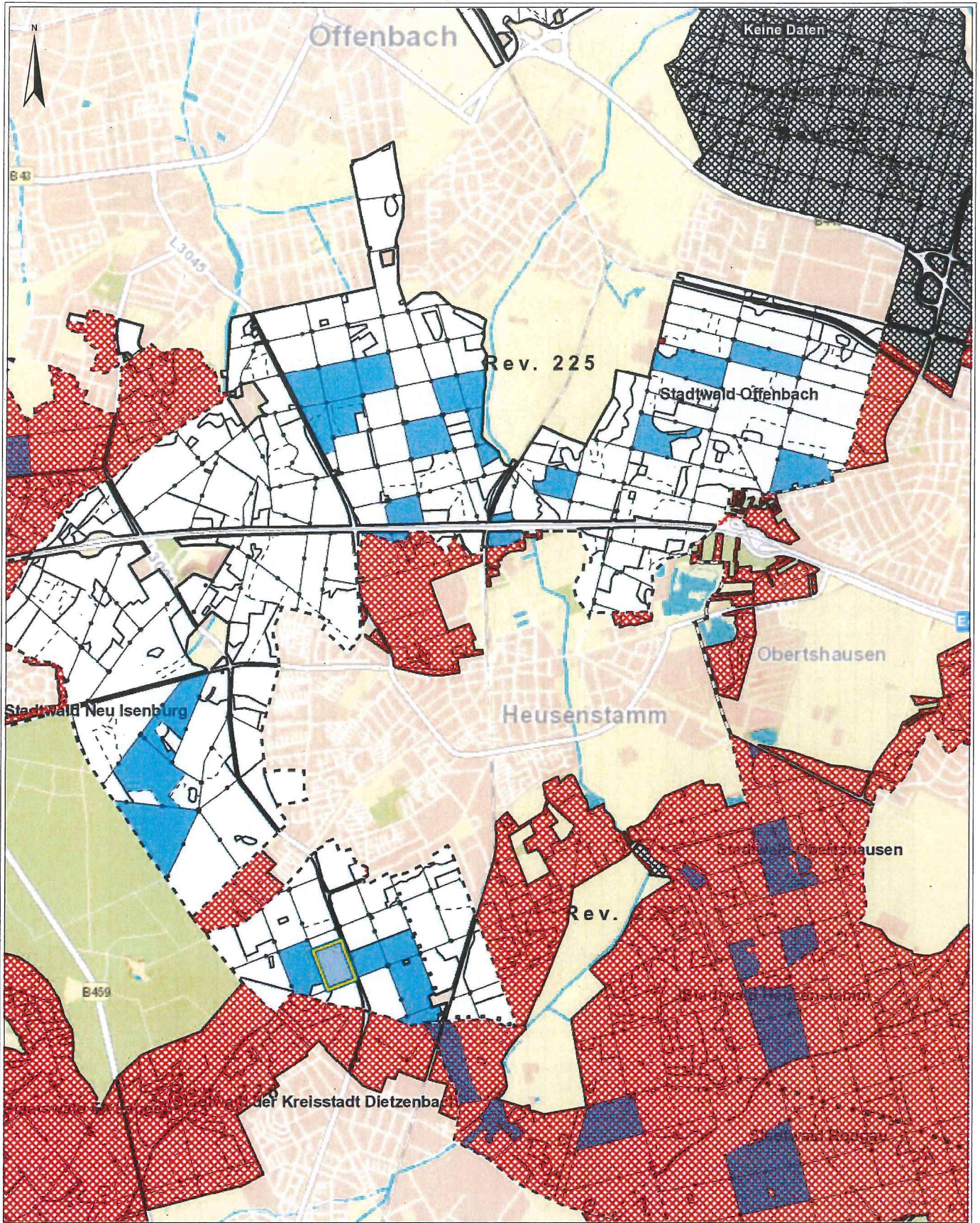

Datum: 04.09.2018

1:35.000

13:44:15

0 460 920 1.380 1.840 m



 **HessenForst**
MEHR WALD.
MEHR MENSCH.