



Entwicklung der Schülerzahlen seit dem Schuljahr 1980/81

Schulart	Abk.	Schüler je Schuljahr																								
		80/81	81/82	82/83	83/84	84/85	85/86	86/87	87/88	88/89	89/90	90/91	91/92	92/93	93/94	94/95	95/96	96/97	97/98	98/99	99/00	00/01	01/02	02/03	03/04	04/05
Vorklasse	VKL	92	77	92	92	98	88	112	100	98	97	94	122	109	133	124	120	119	139	144	142	135	135	135	121	114
Grundschule	G	4153	3782	3598	3510	3530	3557	3571	3644	3831	3957	4029	4062	3999	4038	4102	4269	4408	4524	4519	4347	4359	4277	4283	4360	4405
Früheinschulung	E	39	35	37	30	36	37	69	79	89	96	77	38	42	41	42	31	46	32	22	29	20	31	31	34	43
Grundschulen	E, G,	4284	3894	3727	3632	3664	3682	3752	3823	4018	4150	4200	4222	4150	4212	4268	4420	4573	4695	4685	4518	4514	4443	4449	4515	4562
Förderstufe	F	1305	1807	2094	1714	1560	1605	1620	1630	1229	900	985	1019	1026	1049	1073	1008	1022	1113	1066	1079	1135	1205	1162	1099	935
Hauptschule	H	2010	1749	1457	1196	1098	906	918	739	776	928	871	876	786	806	789	816	837	836	876	856	955	974	1030	1085	1087
Realschule	R	1551	1526	1531	1467	1214	1042	768	814	798	861	857	814	851	865	944	948	978	960	911	851	785	774	786	726	813
Haupt- u. Realschulen	H, R	4866	5082	5082	4377	3872	3553	3306	3183	2803	2689	2713	2709	2663	2720	2806	2772	2837	2909	2853	2786	2875	2953	2978	2910	2835
Gesamtschule	IGS	0	0	0	196	361	490	594	578	703	835	839	832	801	845	874	891	893	906	897	939	956	965	956	959	923
Förderschule	Fö	775	729	724	645	604	602	514	478	473	445	457	476	488	499	498	479	473	481	456	478	504	524	554	584	610
Gymnasium	GYM	4170	3869	3478	3301	3026	2708	2489	2300	2450	2541	2558	2612	2689	2683	2663	2620	2624	2622	2664	2640	2586	2623	2713	2827	3037
Berufsschule (Teilzeit)	BTz	3939	3935	4002	4092	4276	4300	4480	4185	4192	3929	3656	3542	3534	3424	3262	3376	3302	3241	3291	3280	3210	3258	3476	3256	3007
Berufsschule (Vollzeit)	BVz	1352	1400	1423	1477	1458	1403	1264	1290	1371	1278	1262	1317	1308	1352	1401	1423	1592	1687	1720	1796	1778	1868	1936	2053	2169
Berufl. Schule.	BS	5291	5335	5425	5569	5734	5703	5744	5475	5563	5207	4918	4859	4842	4776	4663	4799	4894	4928	5011	5076	4988	5126	5412	5309	5176
Schüler		19386	18909	18436	17720	17261	16738	16399	15837	16010	15867	15685	15710	15633	15735	15772	15981	16294	16541	16566	16437	16423	16634	17062	17104	17143

Quelle: Landesschulstatistik, eigene Aufbereitung

Schulart	Abk.	Höchstwerte																								
		06/07	07/08	08/09	09/10	10/11	11/12	12/13	13/14	14/15	15/16	16/17	17/18	18/19	19/20	20/21	21/22	Gesamt	10 Jahre							
Vorklasse	VKL																									
Grundschule	G	127	120	93	104	127	145	151	146	140	119	143	151	134	176	160	125	176	176							
Früheinschulung	E	4358	4219	4309	4357	4330	4430	4460	4546	4649	4823	4833	4925	5025	5015	5012	4938	5025	5025							
Grundschulen	E, G,	40	40	42	35	42	33	34	40	32	28	38	32	28	33	34	34	96	40							
Förderstufe	F	4525	4379	4444	4496	4499	4608	4645	4732	4821	4970	5014	5108	5187	5224	5206	5097	5224	5224							
Hauptschule	H	922	658	693	652	455	416	467	483	442	421	394	303	306	274	130	0	2094	483							
Realschule	R	1097	919	749	680	748	679	595	489	505	545	451	468	345	390	349	312	2010	595							
Haupt- u. Realschulen	H, R	760	756	715	662	585	589	542	512	475	519	578	580	520	531	457	365	1551	580							
Gesamtschule	IGS	2779	2333	2157	1994	1788	1684	1604	1484	1422	1485	1423	1351	1304	1195	937	677	5082	1604							
Förderschule	Fö	930	1329	1483	1598	1810	1908	2090	2243	2279	2321	2405	2558	2603	2812	3080	3285	3285	3285							
Gymnasium	GYM	577	567	553	522	513	439	456	453	450	477	496	485	492	484	456	451	775	496							
Berufsschule (Teilzeit)	BTz	3171	3248	3293	3331	3274	3286	3178	3142	3132	3222	3309	3383	3403	3487	3684	3808	4170	3808							
Berufsschule (Vollzeit)	BVz	2698	2963	3098	2761	2663	2624	2552	2379	2358	2329	2309	2322	2440	2419	2384	2327	4480	2552							
Berufl. Schule.	BS	2208	2035	1960	2326	2468	2365	2368	2409	2442	2449	2531	2405	2369	2282	2360	2341	2531	2531							
Schüler		4906	4998	5058	5087	5131	4989	4920	4788	4800	4778	4840	4727	4809	4701	4744	4668	5744	4920							

Quelle: Landesschulstatistik, e

Quelle: Landesschulstatistik, eigene Aufbereitung



Entwicklung der Schülerzahlen

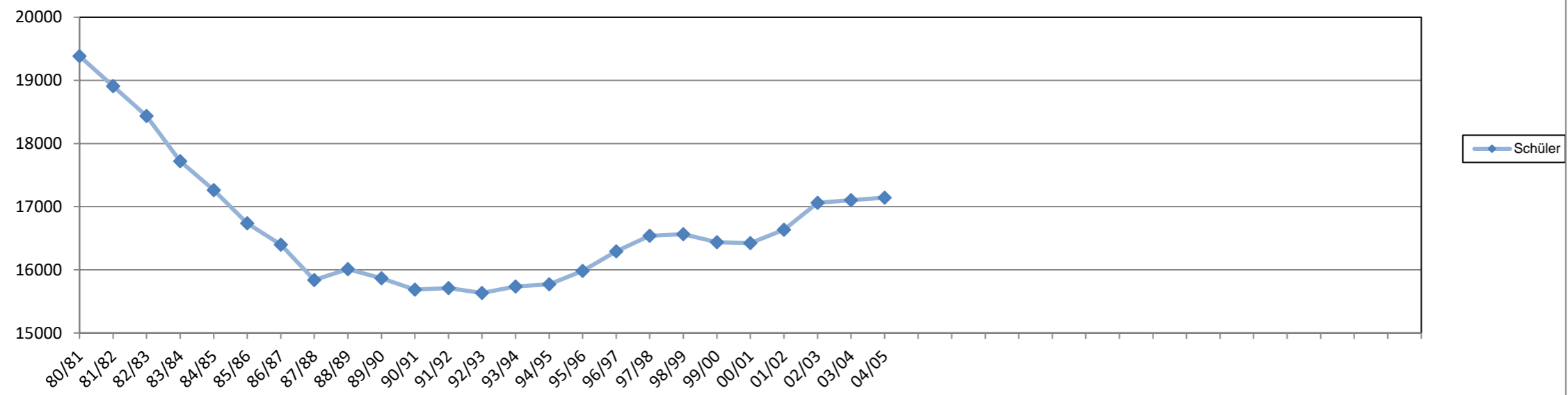

Entwicklung nach Schulformen

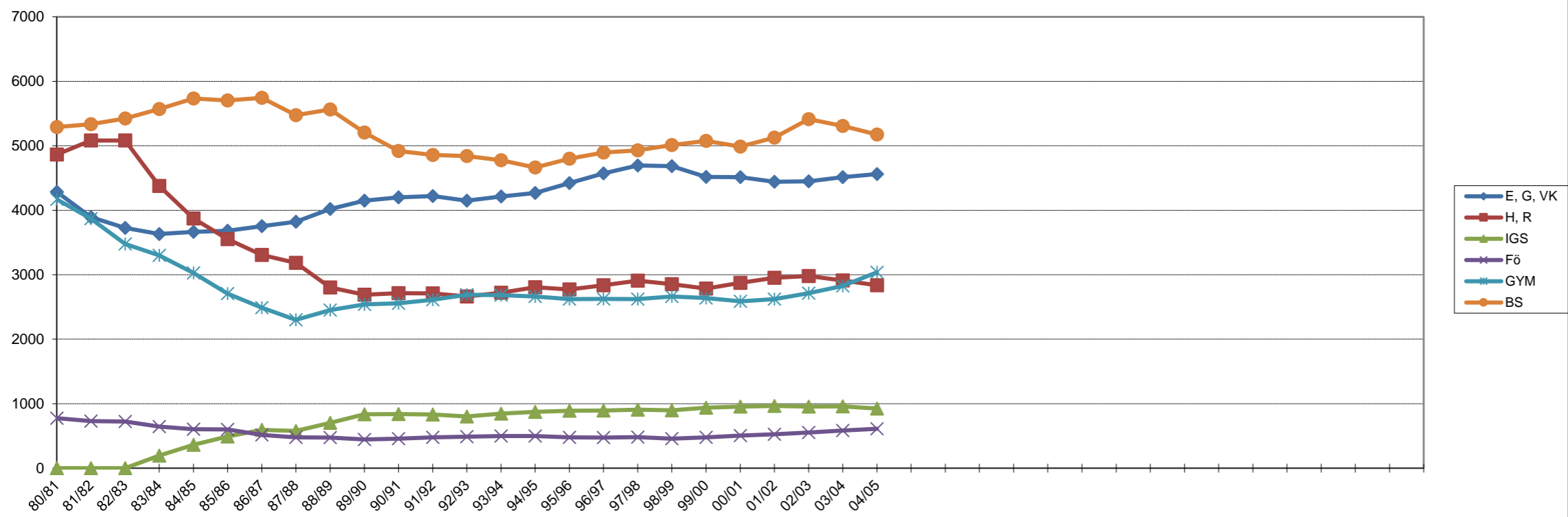

Quelle: Landesschulstatistik, eigene Aufbereitung

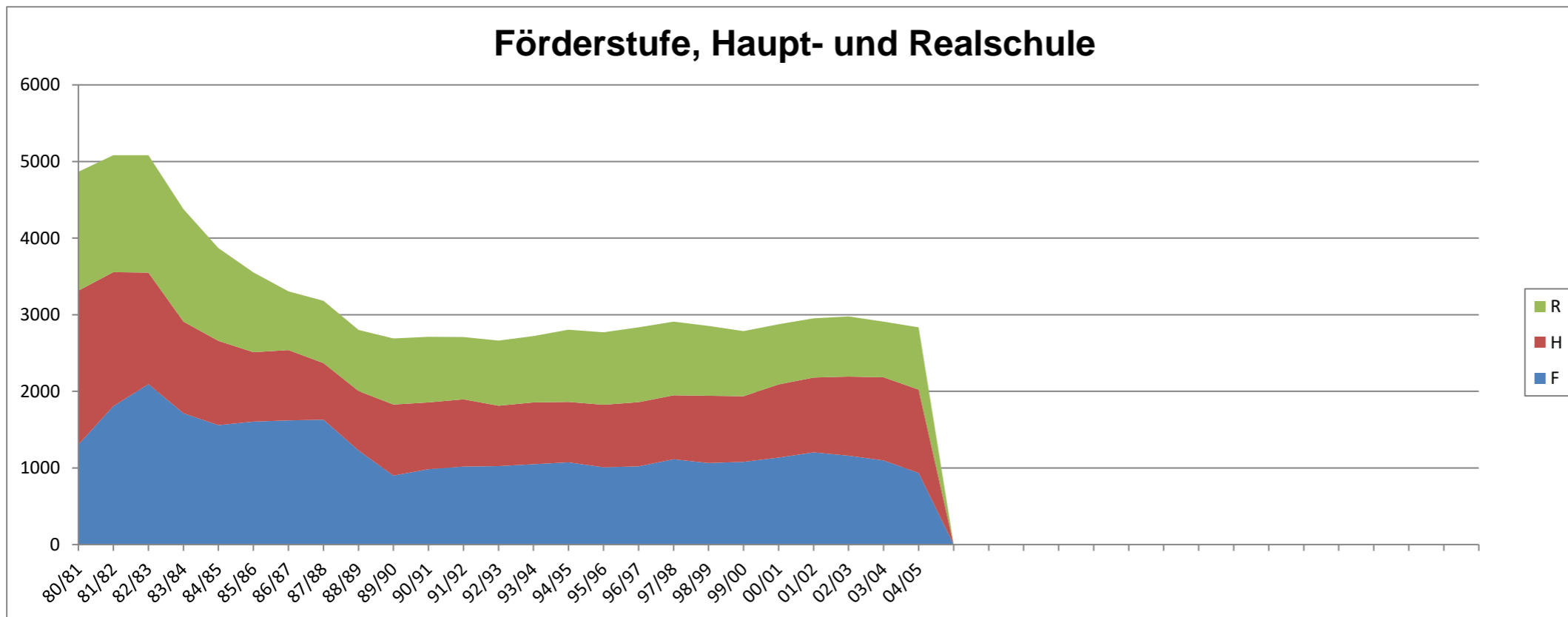
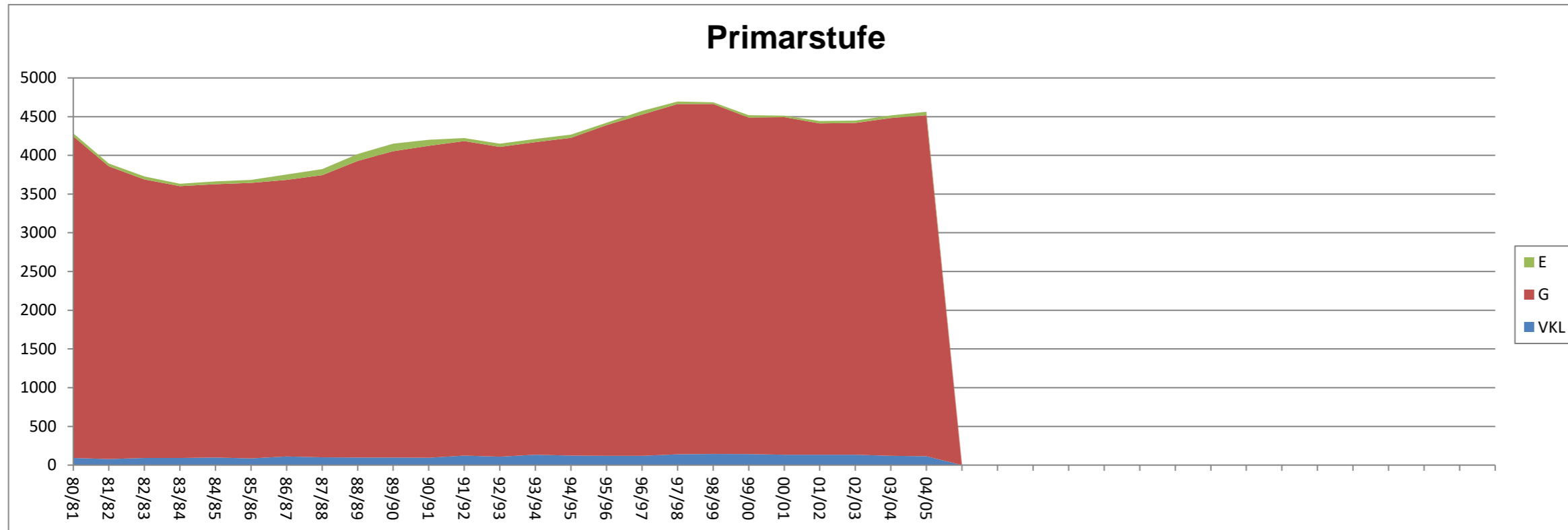

Quelle: Landesschulstatistik, eigene Aufbereitung

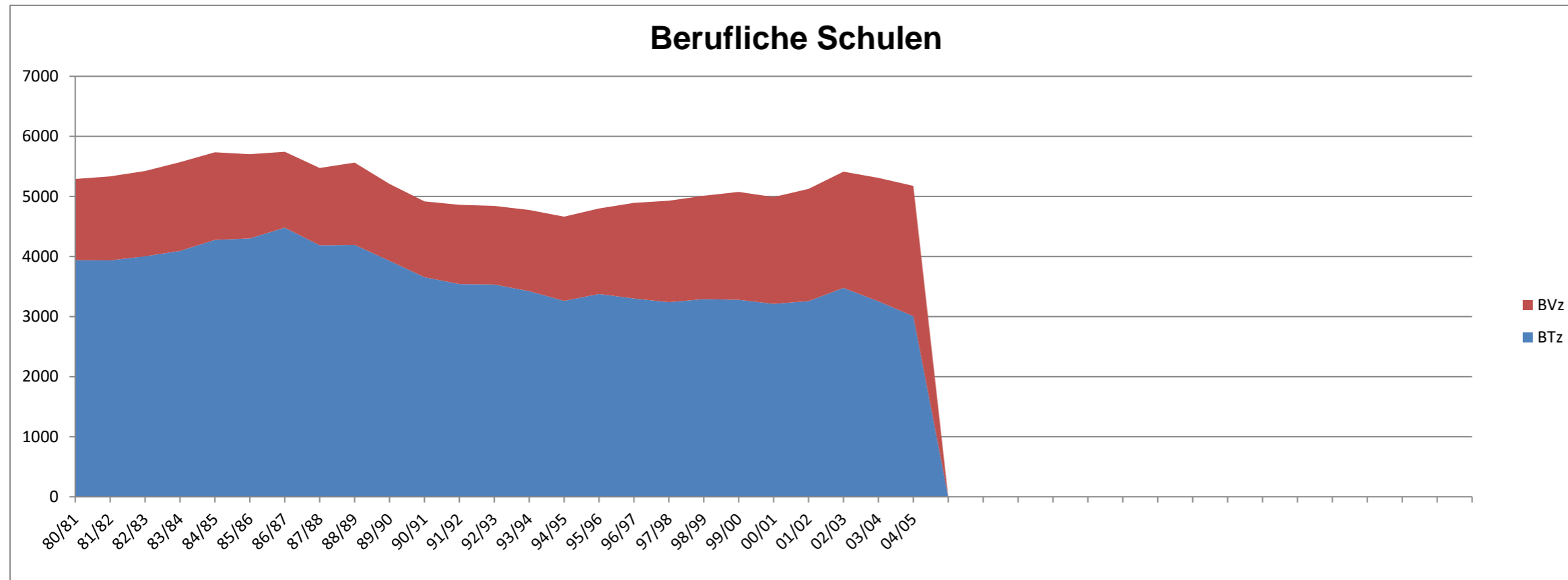

Quelle: Landesschulstatistik, eigene Aufbereitung