Anlage 2 zur Mag.-Vorlage
Nr.

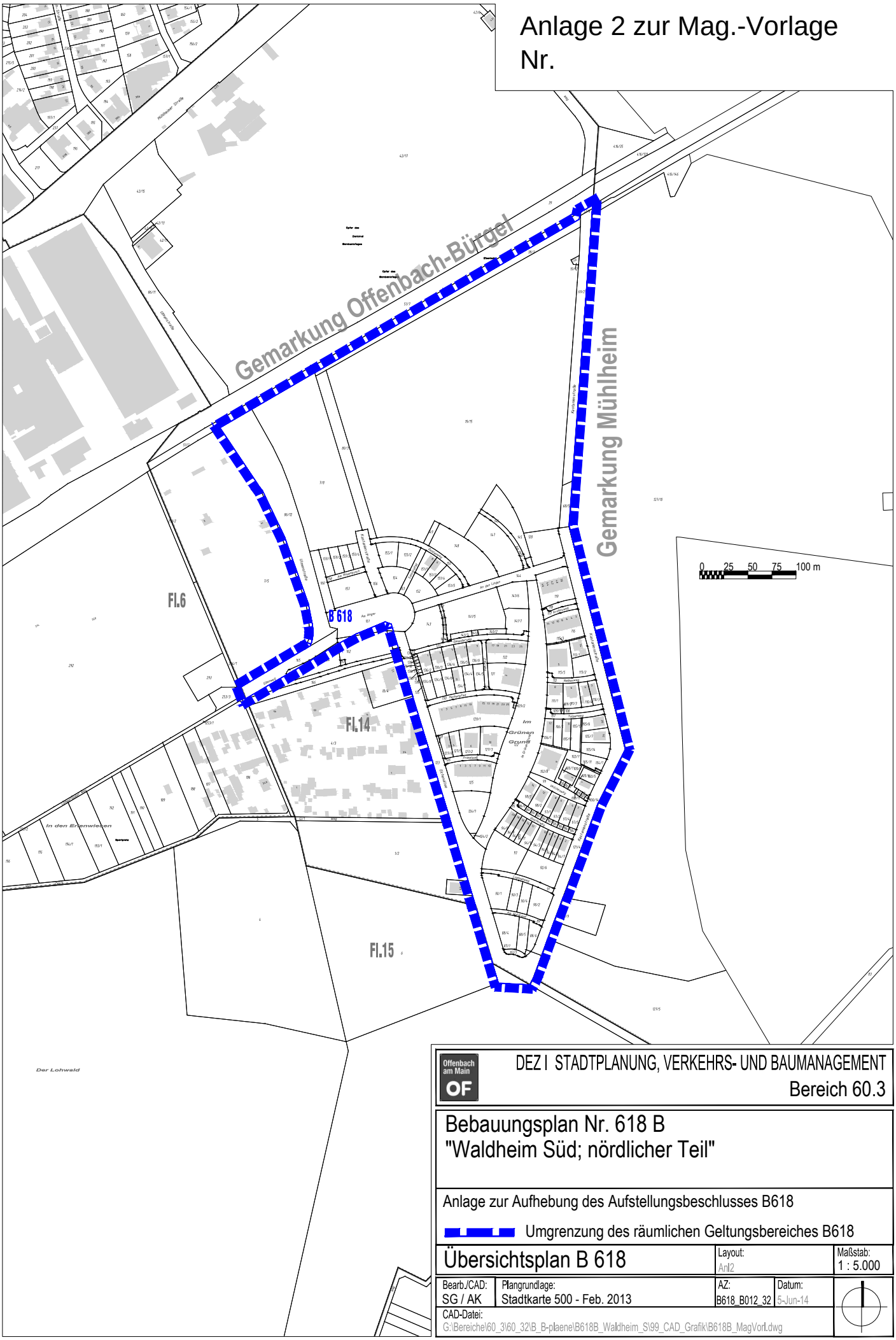

Offenbach am Main OF

DEZ I STADTPLANUNG, VERKEHRS- UND BAUMANAGEMENT
Bereich 60.3

Bebauungsplan Nr. 618 B
"Waldheim Süd; nördlicher Teil"

Anlage zur Aufhebung des Aufstellungsbeschlusses B618

Umgrenzung des räumlichen Geltungsbereiches B618

Übersichtsplan B 618	Layout: Anl2	Maßstab: 1 : 5.000

Bearb./CAD:	Plangrundlage:	AZ:	Datum:
SG / AK	Stadtkarte 500 - Feb. 2013	B618_B012_32	5-Jun-14

CAD-Datei:
G:\Bereiche\60_3\60_32\B_B-plaene\B618B_Waldheim_S\99_CAD_Grafik\B618B_MagVorl.dwg