

Legende

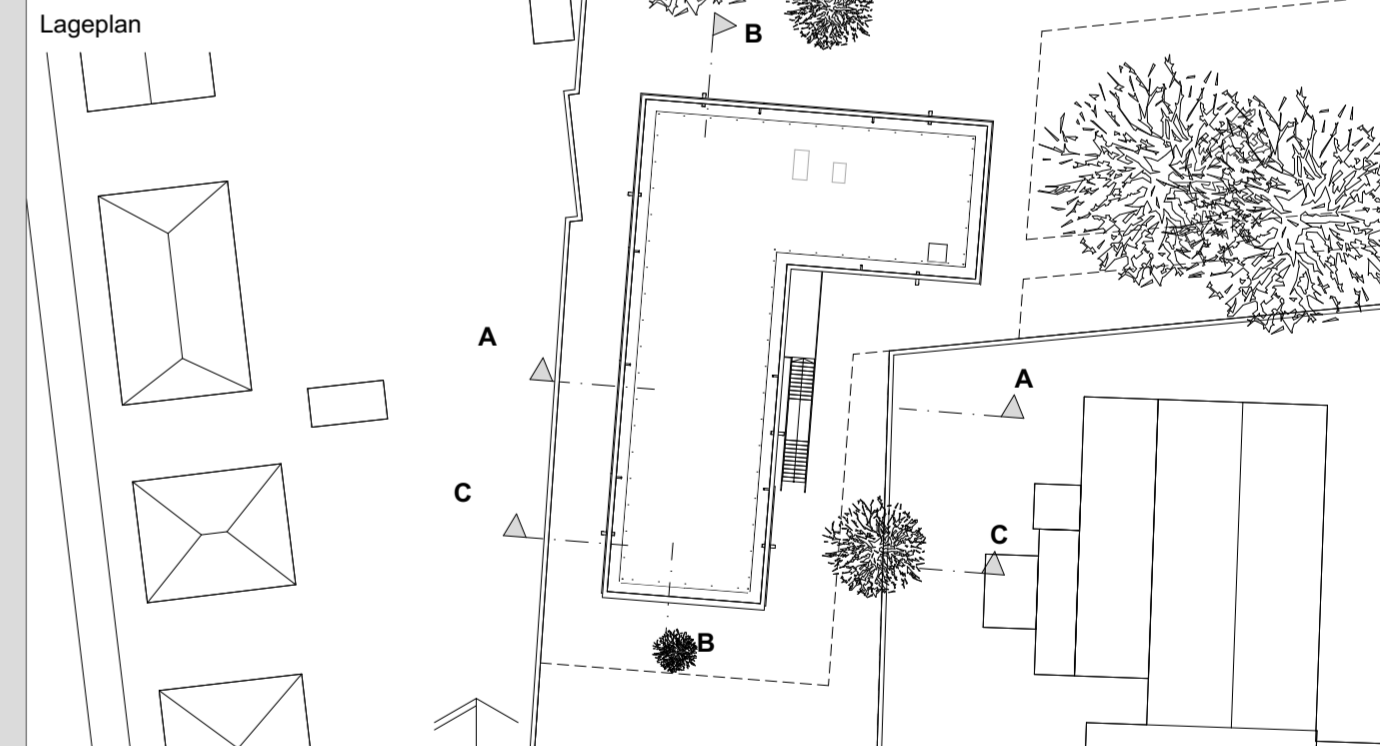

A	Planerstellung	05.01.21
---	----------------	----------



Christl + Bruchhäuser GmbH

Freie Architekten BDA
Generalplaner
Michael Christl
Joachim Bruchhäuser

Neue Kräme 26
60311 Frankfurt / Main

Telefon / Fax:
(069) 913019-0 / -90
E-Mail:
kontakt@cba-ffm.de
Internet:
www.cba-ffm.de

Bauherr :
Stadt Offenbach am Main
vertreten durch
OPG Offenbacher Projektentwicklungsgesellschaft mbH
Senefelderstraße 162
63069 Offenbach am Main
Unterschrift Bauherr

Bauvorhaben:
Neubau Betreuungsgebäude Humboldtschule Offenbach
Gebäude 7

LP3

Lageplan

Unterschrift Architekt	Projekt HUM40802	Gebäudenummer XLP4300	Leistungphase LAG	Blatt ÜLP	Blatt 01	Blatt a	Blatt IA
------------------------	---------------------	--------------------------	----------------------	--------------	-------------	------------	-------------

Projektnummer C+B 20-02	Planerstellung 15.01.2021	Maßstab 1:500	Planart	Planmaß A2 (594 x 420)
----------------------------	------------------------------	------------------	---------	---------------------------

Humboldtstraße

Waldstraße

Shopenhauerstraße

Odenwaldring