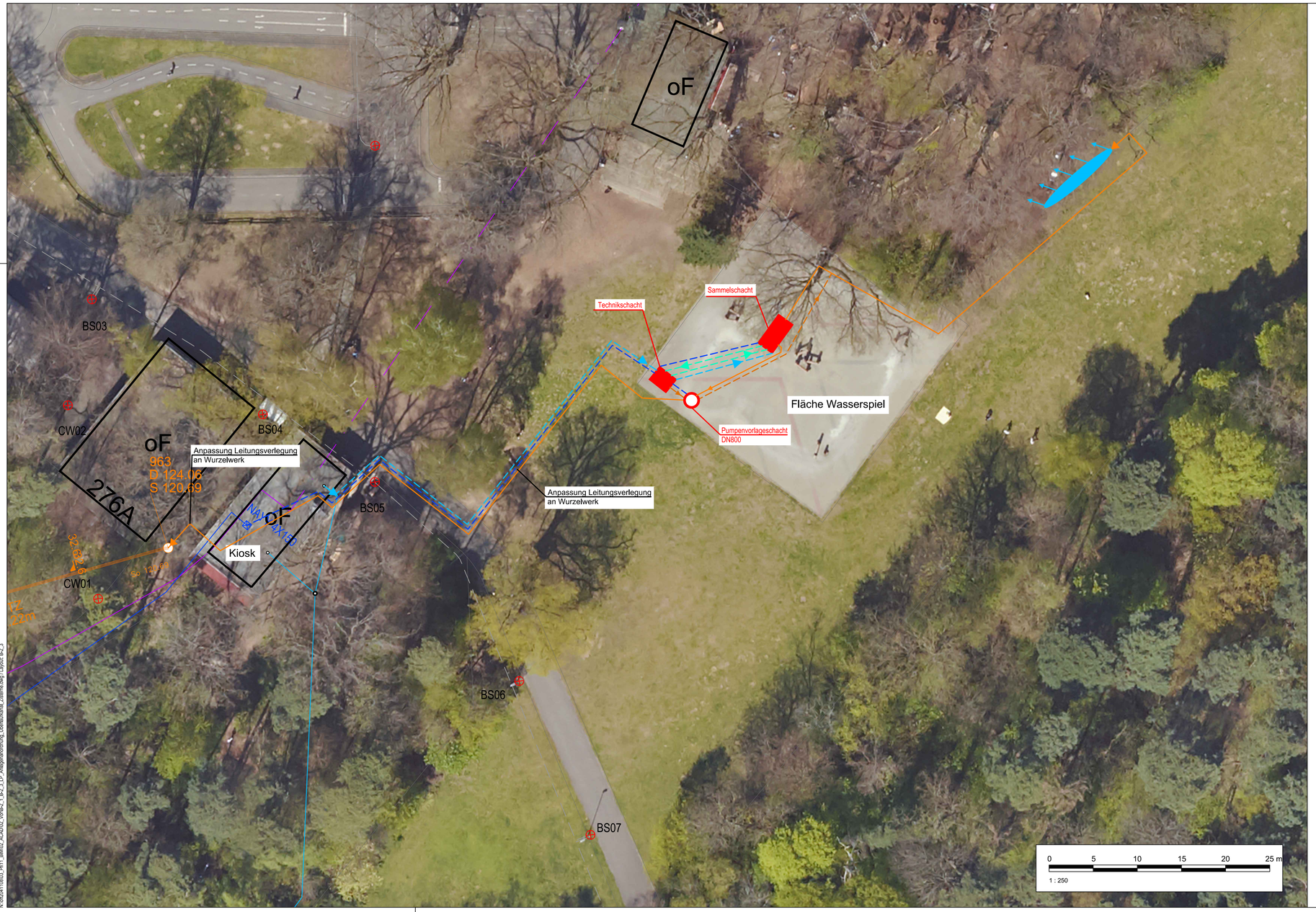

Zeichenerklärung

Legende-Bestand:

- Telekomleitungen
- Gasleitungen
- Trinkwasserleitungen
- Mittelspannungskabel; Beleuchtungskabel
- Niederspannungskabel; Beleuchtungskabel
- Straßenbeleuchtungskabel
- Beleuchtungs-Muffe
- Mischwasserkanal
- Schachtbauwerk Mischwasserkanal
- Straßenleuchte
- Überspannleuchte
- Beleuchtungs-Verteilerschrank

Legende-Planung:

- Umwälzleitung DN100
- Trinkwasserleitung DN80
- Strom-/Elektroleitung
- Spülabwasserleitung PE DN80
- Druckleitung Überlauf DN80
- Technikschacht
- Pumpenvorlageschacht
- Bewässerungsmulde

VORABZUG

Auftraggeber

ESO Stadtservice GmbH
Offenbach

Stadtservice
Stadtwerke Offenbach

Projekt

Sanierung Brunnenanlage Leonhardt-Eißnert-Park Offenbach

Planbezeichnung

Lageplan Variante D:
Verrieselung mit Mulde und Überlaufkanal

BJÖRNSEN BERATENDE INGENIEURE

Björnsen Beratende Ingenieure GmbH
Maria Trost 3, 56070 Koblenz
Telefon +49 261 8851-0, Telefax +49 261 8851-191
info@bjoernsen.de, www.bjoernsen.de
Niederlassung Darmstadt

Projekt-Nr.		off2041108
Plan-/Anlage-Nr.		B-2.3
Maßstab		1 : 250
Bearb.	November 2021	Gras
Gis/Cad	November 2021	Kassam
Gepr.	November 2021	Dr. Jelinek

Blattgröße: 841 x 420 mm, A = 0,35 m²
Gespeichert: 23.11.21 11:10:48 | Plotdatum: 23.11.21 14:36:21 kassam
V:\off2041108\03_BIM\2_Plan\02_Ausführung\B-2_B-2.3_LP-Allgemeinzeichnung_Überlauf-und_Zisterne.dwg | Layout: B-2_3