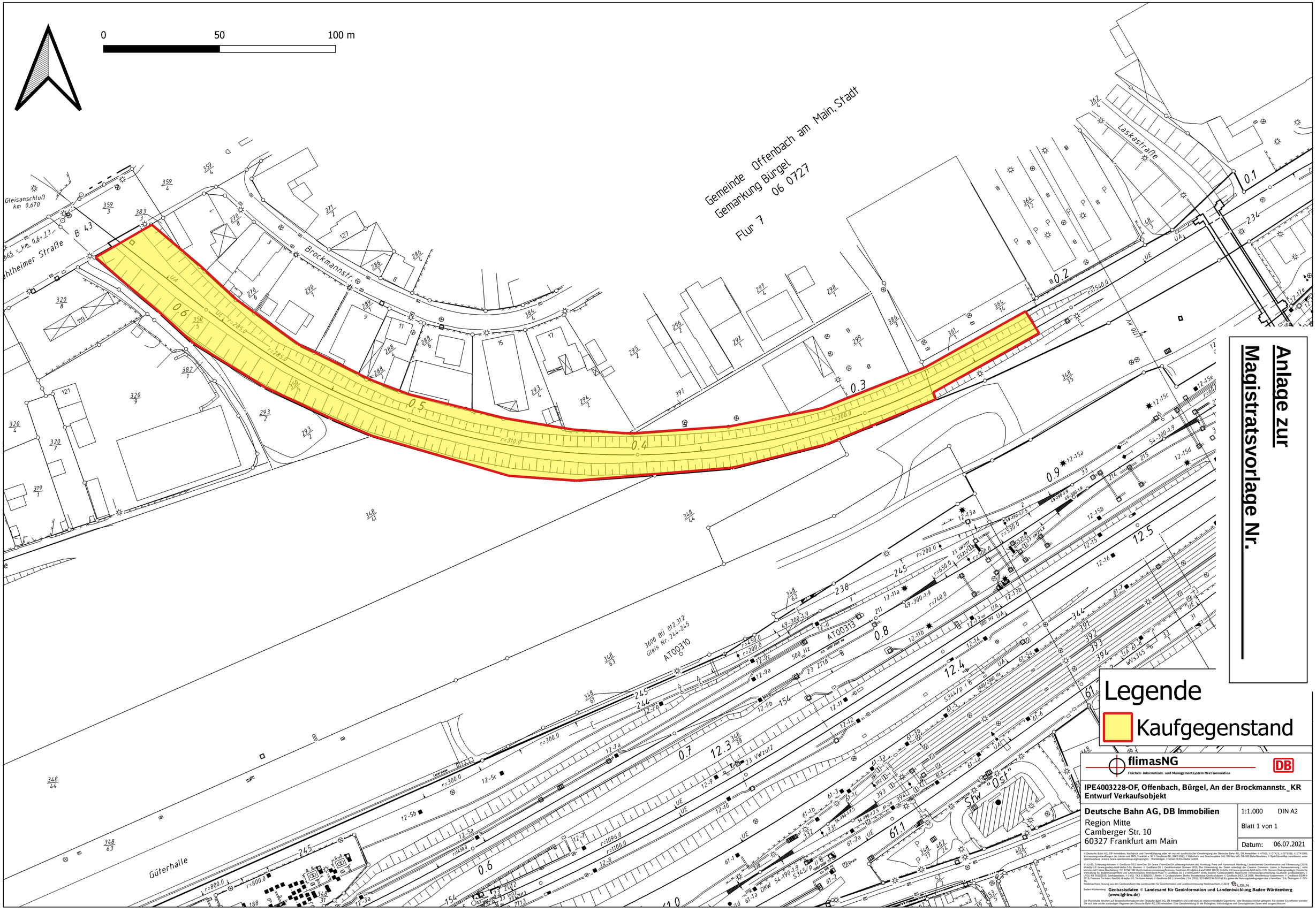

Anlage zur Magistratsvorlage Nr. _____

Legende

Kaufgegenstand

flimasNG
Flächen- Informations- und Managementsystem Next Generation

DB

IPE4003228-OF, Offenbach, Bürgel, An der Brockmannstr._KR
Entwurf Verkaufsobjekt

Deutsche Bahn AG, DB Immobilien
Region Mitte
Camberger Str. 10
60327 Frankfurt am Main

1:1.000 DIN A2

Blatt 1 von 1

Datum: 06.07.2021

© Deutsche Bahn AG, DB Immobilien, Nachdruck und Vervielfältigung jeder Art nur mit ausdrücklicher Genehmigung der Deutsche Bahn AG, DB Immobilien © ATKIS, © DTK25, © DTK200, © DTK1000; Vermessungsverwaltungen der Länder und BKG, Frankfurt a. M. © GeoBasis-DE / BKG 2015; © Bahnhof- und Streckenpläne (hv): DB Netz AG, DB-GIS BahnGeodaten; © OpenStreetMap contributors, unter OpenDatabase Licence (www.openstreetmap.org/copyright). Verbesserungen: © Stilker DE/RG Media GmbH.

© ALKIS, Schleswig-Holstein; © GeoBasis-DE/LVermGeo SH (www.LVermGeoSH.schleswig-holstein.de); Hamburg: Freie und Hansestadt Hamburg, Landesbetrieb Geoinformation und Vermessung (2019) dl-de/by-2.0 (www.govdata.de/dl-de/by-2.0); Bremen: © GeoBasis-DE / Geoinformation Bremen 2019, Die Verwendung der Daten unterliegt der Creative Commons Lizenz ▶ Namensnennung | nicht kommerziell | keine Bearbeitung. CC BY-NC-ND http://creativecommons.org/licenses; Nordrhein-Westfalen: Land NRW (2019) dl-de/by-2.0 (www.govdata.de/dl-de/by-2.0); Hessen: Datengrundlage: Hessische Verwaltung für Bodenmanagement und Ländlichen Raum, Geoinformation und Landesvermessung (HVBG), Wiesbaden, www.hvbg.hessen.de; Rheinland-Pfalz: LVermGeoRP (2019) dl-de/by-2.0; Saarland: LGL, AB 1912/2019, Geobasisdaten, © LVGL TKA 1510/2021; Berlin: © Geobasisdaten Berlin, Bezirksamt Berlin, Geobasisdaten; © GeoBasis-DE/LGB 2019, Mecklenburg-Vorpommern: © GeoBasis-DE/M-V 2019; Freistaat Sachsen: GeoSN, dl-de/by-2.0; Sachsen-Anhalt: © GeoBasis-DE / LVermGeo LSA, [2019, B22-60002934-2019-4] Es gelten die Nutzungsbedingungen des LVermGeo LSA; Thüringen: © GDI-Th

Niedersachsen: Auszug aus dem Geobasisdaten des Landesamtes für Geoinformation und Landesvermessung Niedersachsen, © 2018 LGLN

Baden-Württemberg: **Geobasisdaten © Landesamt für Geoinformation und Landentwicklung Baden-Württemberg (www.lgl-bw.de)**

Die Planinhalte beruhen auf Bestandsinformationen der Deutsche Bahn AG, DB Immobilien und sind nicht als rechtsverbindliche Eigenums- oder Besitzzuweise gesagen. Für weitere Einzelheiten wenden Sie sich bitte an die zuständigen Regionen der Deutsche Bahn AG, DB Immobilien. Eine Gewährleistung für die Richtigkeit, Vollständigkeit und Genauigkeit der Daten wird ausgeschlossen